



Trabajos de protección del medio natural

2009 – julio
2025



ÍNDICE

Presentación	3
1 Comunidad de Madrid.....	5
1.1 Alcobendas	6
1.2 Alto del Hilo	7
1.3 Arco Verde	8
1.4 Cañada Real Galiana.....	9
1.5 Charca del río Samburiel.....	11
1.6 Colada de Manzanares el Real a El Boalo	12
1.7 El Boalo y Matalpino	13
1.8 El Vellón.....	14
1.9 Entorno del Arroyo Valgrande	15
1.10 Finca Municipal Las Palas.....	16
1.11 Gascones.....	18
1.12 Hoces del Manzanares.....	19
1.13 Hueco de San Blas	20
1.14 Humedal La Chanta	21
1.15 La Pedriza	22
1.16 Madrid - Área Metropolitana.....	26
1.17 Pezuela de las Torres	27
1.18 Puerto de la Hiruela.....	28
1.19 Senda del Agua.....	29
1.20 Soto del Real	30
1.21 Valdemaqueda.....	33
1.22 Valle de La Barranca.....	34
1.23 Valle de Navalmedio.....	36
1.24 Vereda de las Asperillas.....	37
1.25 Vereda de las Tapias de Viñuelas y El Pardo.....	38
1.26 Vereda de las Hontanillas.....	39
1.27 Villarejo de Salvanés.....	40
2 Cataluña (Barcelona y Girona).....	41
2.1 Espacio Natural Les Guilleries-Savassona (Barcelona)	42
2.2 Parque Natural de El Montseny (Barcelona y Girona).....	43
2.3 Parque Natural del Castell de Montesquiu (Barcelona)	44
2.4 Parque del Garraf (Barcelona)	45

2.5	Parque del Montnegre y El Corredor (Barcelona)	46
2.6	Parque Natural Sant Llorenç del Munt i l'Obac (Barcelona).....	48
3	Busturia (Vizcaya).....	49
3.1	Busturia.....	50
4	Candeleda (Ávila).....	51
4.1	Candeleda.....	52
5	Castilla la Mancha (Cuenca y Toledo)	53
5.1	Castillejo del Romeral (Cuenca).....	54
5.2	Finca Trascastillo (Toledo).....	55
5.3	Illescas (Toledo)	56
5.4	Madridejos (Toledo).....	57
6	Granada: Dílar, La Zubia y Sacromonte	58
6.1	Parque de las Canteras	59
6.2	Sacromonte	60
6.3	Sierra Nevada	61
7	Los Galachos de la Alfranca (Zaragoza).....	62
7.1	Los Galachos de la Alfranca	63
8	Monfero (A Coruña).....	64
8.1	Fragas do Eume.....	65
9	Teverga (Asturias)	66
9.1	Parque Natural Las Ubiñas La Mesa	67
10	Valencia: Requena, Sinarcas y Vilamarxant.....	68
10.1	Cañada Real de San Juan.....	69
10.2	Paraje Natural Municipal Les Rodanes	70
10.3	Sinarcas	71

PRESENTACIÓN

Reforesta es una ONG declarada de utilidad pública cuyas principales líneas de trabajo son la educación ambiental y la conservación de la naturaleza, prestando especial atención a la recuperación de la vegetación autóctona y a la lucha contra la desertificación.

En 2009 Reforesta inició trabajos de restauración de bosques en la Sierra de Guadarrama y posteriormente se han ampliado a otras zonas de la Comunidad de Madrid y a otras CC.AA. Además de la reforestación y del mantenimiento de los árboles y arbustos plantados, Reforesta realiza otras acciones en favor de determinadas especies de fauna; entre ellas destaca la construcción y mantenimiento de charcas que benefician a los animales vinculados a pequeños humedales de agua dulce y, especialmente, a los anfibios, que son el grupo de vertebrados más amenazado a nivel global.

DISTRIBUCIÓN NACIONAL DE PROYECTOS

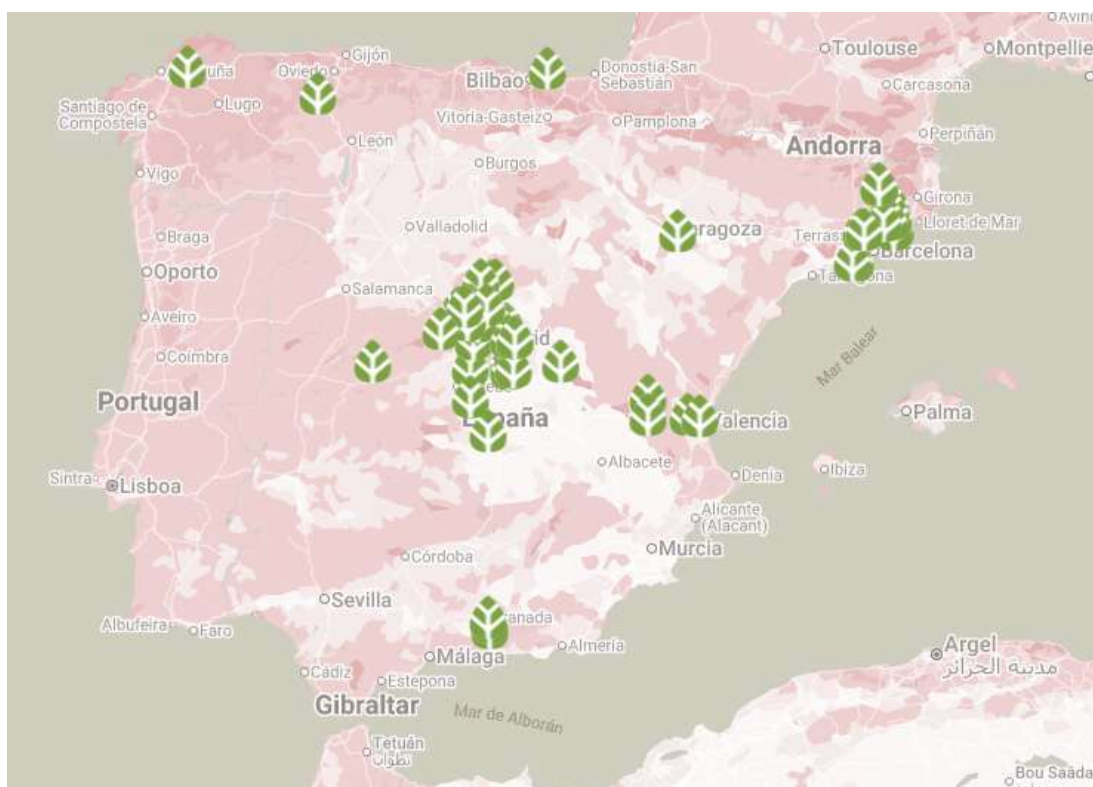

Una buena parte de las acciones llevadas a cabo ha sido posible gracias al trabajo de personas voluntarias y al apoyo que han prestado administraciones y, especialmente, empresas.

El presente documento resume las labores de recuperación del medio natural efectuadas desde 2009 hasta julio de 2025. En muchos de los casos, no se trata de proyectos terminados, sino de proyectos en curso, ya sea por las tareas de ampliación o por las de

mantenimiento de las reforestaciones, charcas y otras actuaciones realizadas, que proseguirán en los próximos años. El término “mantenimiento”, en sentido amplio, incluye todas las labores necesarias para aumentar la tasa de supervivencia de los árboles, como son la retirada de hierbas competidoras por agua y nutrientes, la reconstrucción y acolchado de alcorques, la recolocación o sustitución de protectores, el riego estival y la colocación de jaulones (cercados de malla ganadera sostenida por postes de madera). Cuando se llevan a cabo las dos últimas actuaciones mencionadas, se citan expresamente, quedando el resto de ellas agrupadas en la palabra “mantenimiento”. Hay proyectos en los que las actuaciones de mantenimiento han cesado debido a que el transcurso del tiempo ya no las hace necesarias. En algunas localizaciones y temporadas se han producido circunstancias anómalas que han provocado un porcentaje inusualmente bajo de supervivencia; se trata de episodios de intensa sequía pre - estival acompañada de altas temperaturas, de olas de calor estival, del ramoneo intensivo e imprevisto y el vandalismo (incluyendo un incendio presumiblemente provocado).

En las fichas se indican los espacios protegidos en los que se ubica cada proyecto, siendo frecuente que la zona de trabajo esté amparada por diversas figuras de protección.

En el mapa anterior se señala donde se localizan los proyectos. A la vista de dicho mapa, resulta evidente que las provincias de Barcelona y Madrid son los territorios en los que Reforesta ha desarrollado más trabajo de campo, si bien es en Madrid donde la cifra de árboles es mayor, debido a que las reforestaciones en esta provincia comenzaron años antes.

1 COMUNIDAD DE MADRID

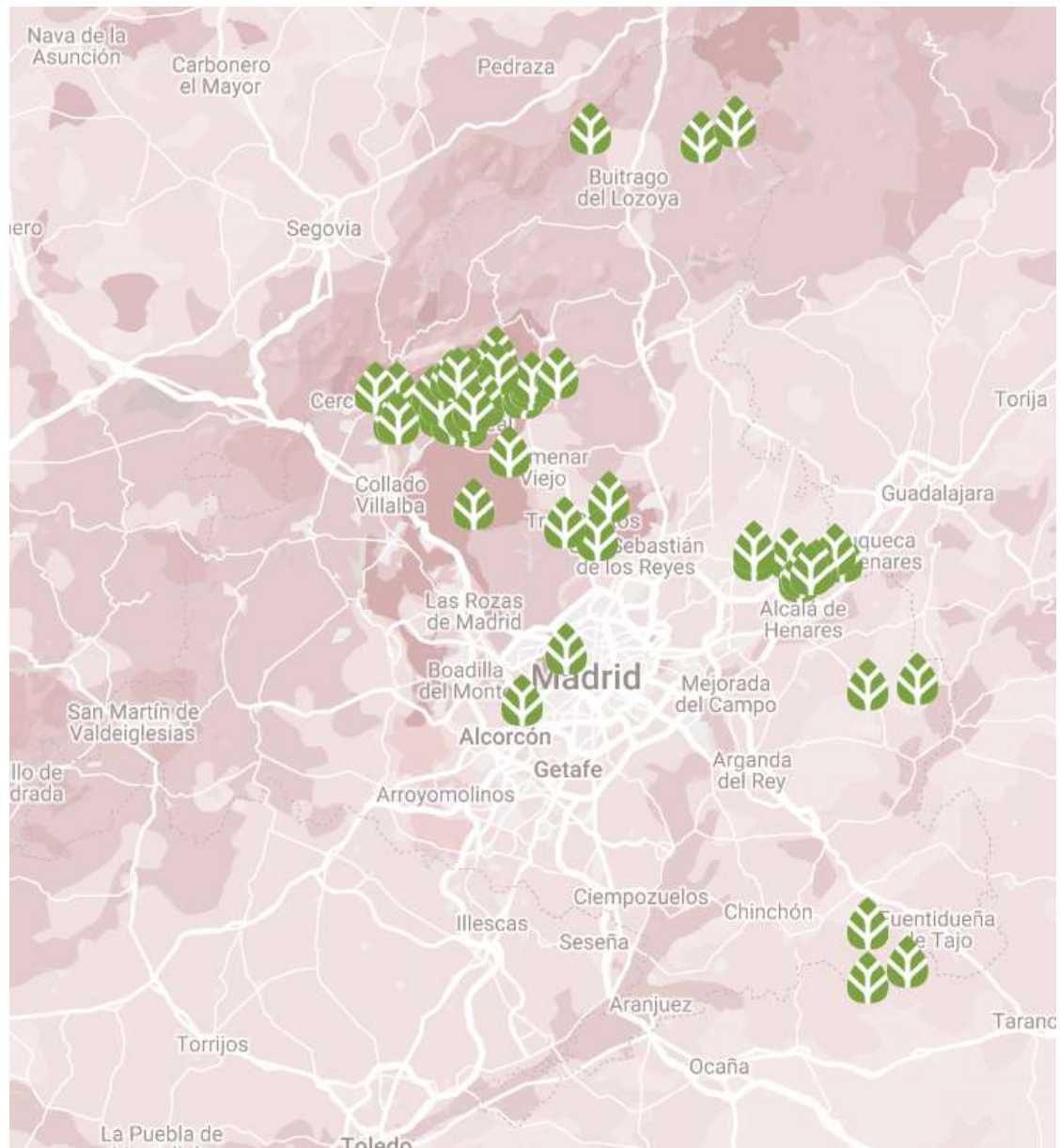

1.1 ALCOBENDAS

Mapa de situación

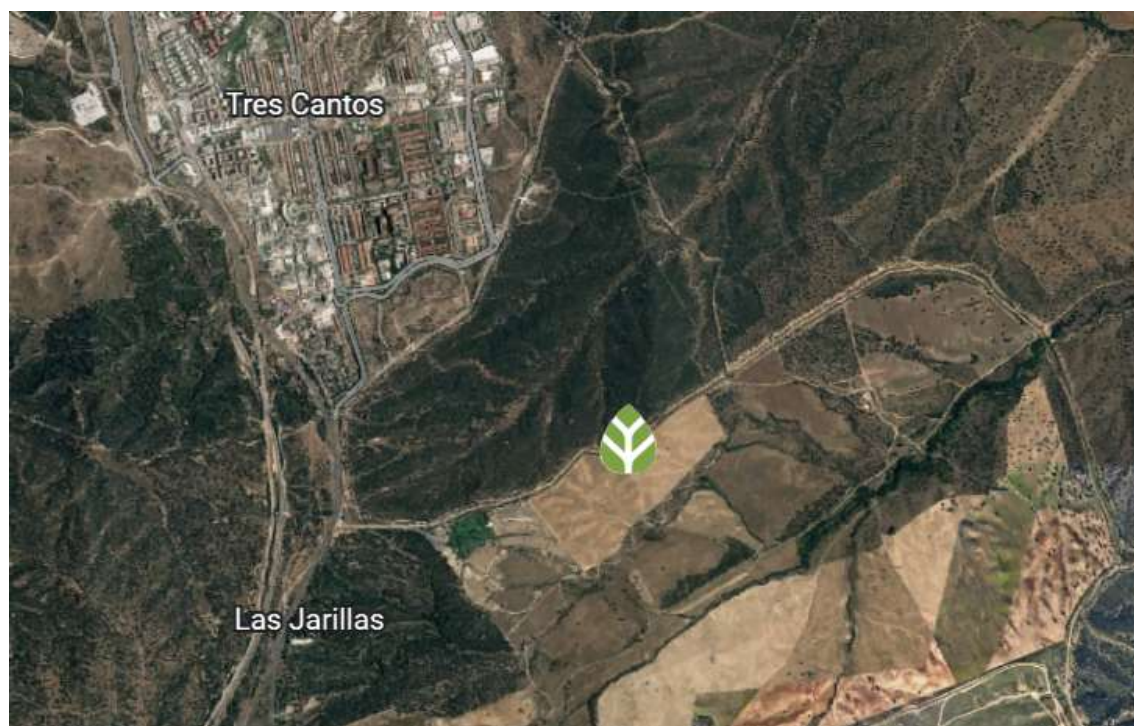

Término municipal	Alcobendas		
Espacios protegidos	<ul style="list-style-type: none"> 🌿 Parque Regional de la Cuenca Alta del Manzanares 🌿 Reserva de la Biosfera Cuencas Altas de los ríos Manzanares, Lozoya y Guadarrama 🌿 ZEC Cuenca del río Manzanares 🌿 Vía Pecuaria Cordel de la Tapia de las Viñuelas 🌿 Vía Pecuaria Cordel de la Matapiñonera al Arroyo de la Vega 		
Ejemplares plantados	386	Año de ejecución	2021
Especies plantadas	<ul style="list-style-type: none"> 🌿 Cantueso (<i>Lavandula stoechas</i>) 🌿 Encina (<i>Quercus ilex</i>) 🌿 Enebro (<i>Juniperus oxycedrus</i>) 🌿 Romero (<i>Rosmarinus officinalis</i>) 🌿 Retama (<i>Retama sphaerocarpa</i>) 🌿 Tomillo (<i>Thymus vulgaris</i>) 		
Otras actuaciones	<ul style="list-style-type: none"> 🌿 Mantenimiento y riego estival 		

[Volver al índice](#)

1.2 ALTO DEL HILO

Mapa de situación

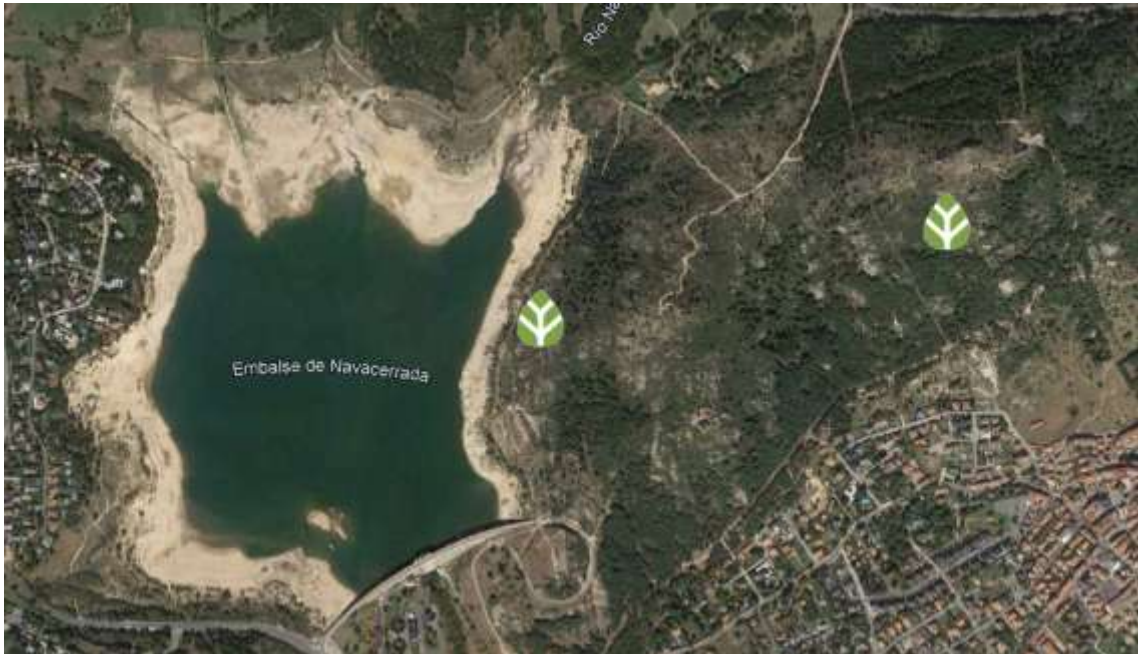

Términos municipales	Becerril de la Sierra, Navacerrada		
Espacios protegidos	<div><div></div> Reserva de la Biosfera Cuencas Altas de los ríos Manzanares, Lozoya y Guadarrama</div> <div><div></div> MUP 2 Alto del Hilo</div> <div><div></div> MUP 23 Dehesa de la Golondrina y Agregados</div>		
Ejemplares plantados	13	Año de ejecución	2023
Especie plantada	<div><div></div> Sabina (<i>Juniperus thurifera</i>)</div>		

[Volver al índice](#)

1.3 ARCO VERDE

Mapa de situación

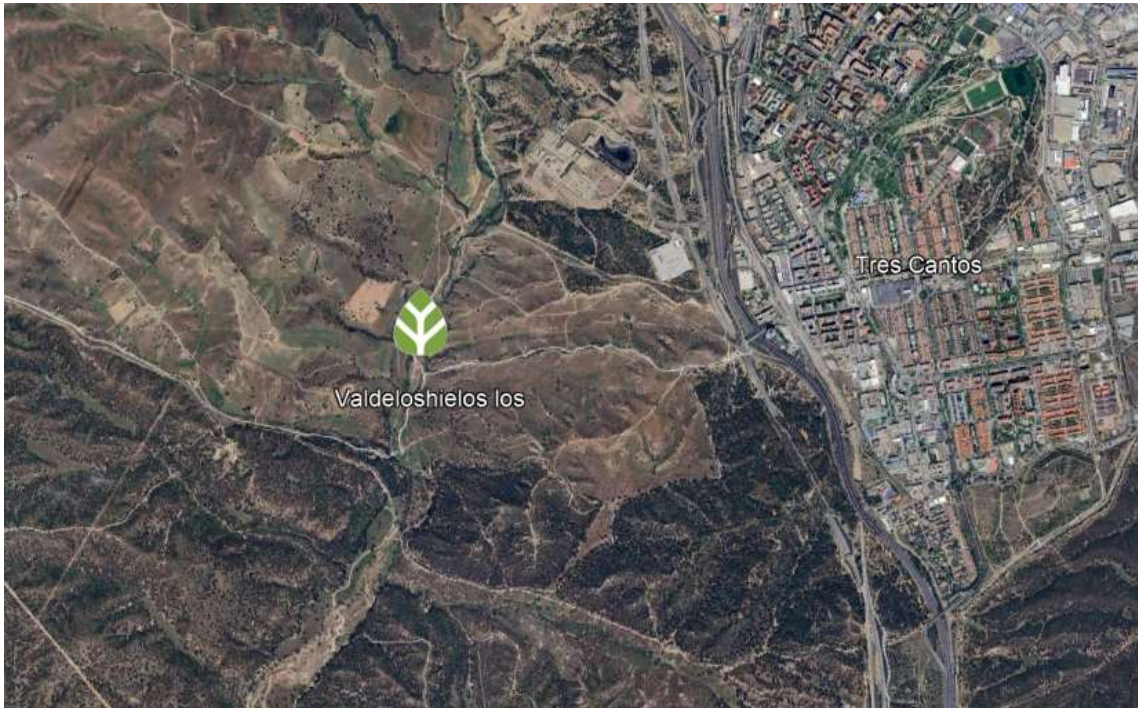

Término municipal	Tres Cantos		
Espacios protegidos	<div><div></div> Parque Regional de la Cuenca Alta del Manzanares</div> <div><div></div> Reserva de la Biosfera Cuencas Altas de los ríos Manzanares, Lozoya y Guadarrama</div> <div><div></div> ZEC Cuenca del río Manzanares</div> <div><div></div> Vía Pecuaria Colada de Las Huelgas del Arroyo Tejada</div>		
Ejemplares plantados	150	Año de ejecución	2023
Especie plantada	<div><div></div> Olmo (<i>Ulmus minor</i>) resistente a la grafiosis</div>		

[Volver al índice](#)

1.4 CAÑADA REAL GALIANA

Mapa de situación



Término municipal	Camarma de Esteruelas, Daganzo de Arriba y Meco		
Espacios protegidos	<ul style="list-style-type: none"> Vía Pecuaria Cañada Real Galiana y descansaderos Vía Pecuaria Cordel Galiana y descansaderos Vía Pecuaria Colada del Camino del Fresno y descansadero ZEC Cuencas de los ríos Jarama y Henares ZEPA Estepas Cerealistas de los ríos Jarama y Henares 		
Ejemplares plantados	9.876	Año de inicio	2017
Especies plantadas	<ul style="list-style-type: none"> Aladierno (<i>Rhamnus alaternus</i>) Aulaga (<i>Genista scorpius</i>) Cornicabra (<i>Pistacea terebinthus</i>) Coscoja (<i>Quercus coccifera</i>) Efedra (<i>Ephedra</i> spp.) Encina (<i>Quercus ilex</i>) Espantalobos (<i>Colutea hispanica</i>) Espino negro (<i>Rhamnus lyciodes</i>) Espliego (<i>Lavandula latifolia</i>) Estepa blanca (<i>Cistus albidus</i>) Jazmín silvestre (<i>Jasminum fruticans</i>) Lavanda (<i>Lavandula</i> sp.) Pino piñonero (<i>Pinus pinea</i>) Quejigo (<i>Quercus faginea</i>) Retama (<i>Retama sphaerocarpa</i>) Romerina (<i>Cistus clusii</i>) Romero (<i>Rosmarinus officinalis</i>) Salvia (<i>Salvia lavandulifolia</i>) Siempre viva (<i>Helichrysum stoechas</i>) Tomillo (<i>Thymus vulgaris</i>) Torvisco (<i>Daphne gnidium</i>) 		
Otras actuaciones	<ul style="list-style-type: none"> Mantenimiento y riego estival de la reforestación Vallados individuales de protección contra herbívoros Retirada de residuos Creación de islas de biodiversidad para polinizadores y aves esteparias Instalación de postes-posadero para aves rapaces 		

[Volver al índice](#)

Efecto de la instalación de vallados individuales contra herbívoros



MARZO 2017

JUNIO 2017

SEPTIEMBRE 2020

Isla de biodiversidad para polinizadores



1.5 CHARCA DEL RÍO SAMBURIEL

Mapa de situación



Término municipal	Manzanares el Real (ver vídeo)		
Espacios protegidos	<ul style="list-style-type: none"> Parque Regional de la Cuenca Alta del Manzanares Reserva de la Biosfera Cuenca Alta del río Manzanares Vía Pecuaria Descansadero de las Merinas, San Buriel o de las Vegas ZEC Cuenca Alta del río Manzanares 		
Ejemplares plantados	121	Año de inicio	2018
Especies plantadas	<ul style="list-style-type: none"> Aligustre (<i>Ligustrum vulgare</i>) Bonetero (<i>Euonymus europaeus</i>) Encina (<i>Quercus ilex</i>) Endrino (<i>Prunus spinosa</i>) Espino cerval (<i>Rhamnus cathartica</i>) Fresno (<i>Fraxinus angustifolia</i>) Junco (<i>Juncus sp.</i>) Maíllo (<i>Malus sylvestris</i>) Rosa silvestre (<i>Rosa sp.</i>) Sauce (<i>Salix atrocinerea</i>) 		
Otras actuaciones	<ul style="list-style-type: none"> Construcción de charca para anfibios Tareas de mantenimiento del vallado perimetral de protección contra herbívoros y de pequeños elementos para la fauna, como refugios de piedra y madera y posaderos para aves y libélulas. 		

[Volver al índice](#)

1.6 COLADA DE MANZANARES EL REAL A EL BOALO

Mapa de situación

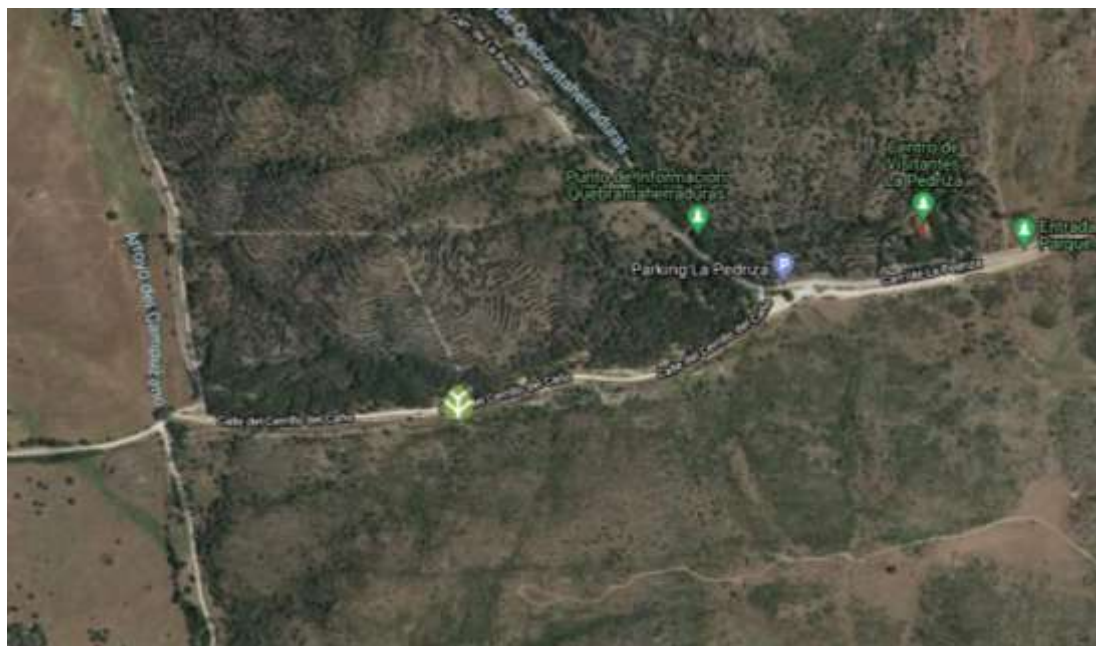

Término municipal	Manzanares el Real (ver vídeo)				
Espacios protegidos	<ul style="list-style-type: none">Parque Regional de la Cuenca Alta del ManzanaresReserva de la Biosfera de las Cuencas Altas de los ríos Manzanares, Lozoya y GuadarramaVía Pecuaria Colada de Manzanares el Real a El BoaloVía Pecuaria Cordel de CampuzanoZEC Cuenca del río Manzanares				
Ejemplares plantados	1.143	Año de inicio	2016		
Especies plantadas	<table><tbody><tr><td><ul style="list-style-type: none">Arce (<i>Acer monspessulanum</i>)Encina (<i>Quercus ilex</i>)Endrino (<i>Prunus spinosa</i>)Enebro (<i>Juniperus oxycedrus</i>)Fresno (<i>Fraxinus angustifolia</i>)Quejigo (<i>Quercus faginea</i>)</td><td><ul style="list-style-type: none">Roble melojo (<i>Quercus pyrenaica</i>)Romero (<i>Rosmarinus officinalis</i>)Rosa silvestre (<i>Rosa sp.</i>)Sauce (<i>Salix sp.</i>)Saúco (<i>Sambucus nigra</i>)Cantueso (<i>Lavandula stoechas</i>)</td></tr></tbody></table>			<ul style="list-style-type: none">Arce (<i>Acer monspessulanum</i>)Encina (<i>Quercus ilex</i>)Endrino (<i>Prunus spinosa</i>)Enebro (<i>Juniperus oxycedrus</i>)Fresno (<i>Fraxinus angustifolia</i>)Quejigo (<i>Quercus faginea</i>)	<ul style="list-style-type: none">Roble melojo (<i>Quercus pyrenaica</i>)Romero (<i>Rosmarinus officinalis</i>)Rosa silvestre (<i>Rosa sp.</i>)Sauce (<i>Salix sp.</i>)Saúco (<i>Sambucus nigra</i>)Cantueso (<i>Lavandula stoechas</i>)
<ul style="list-style-type: none">Arce (<i>Acer monspessulanum</i>)Encina (<i>Quercus ilex</i>)Endrino (<i>Prunus spinosa</i>)Enebro (<i>Juniperus oxycedrus</i>)Fresno (<i>Fraxinus angustifolia</i>)Quejigo (<i>Quercus faginea</i>)	<ul style="list-style-type: none">Roble melojo (<i>Quercus pyrenaica</i>)Romero (<i>Rosmarinus officinalis</i>)Rosa silvestre (<i>Rosa sp.</i>)Sauce (<i>Salix sp.</i>)Saúco (<i>Sambucus nigra</i>)Cantueso (<i>Lavandula stoechas</i>)				
Otras actuaciones	<ul style="list-style-type: none">Bancales de retención de la erosión en cárcavas y taludesMantenimiento y riego estival de la reforestaciónMantenimiento de charca para anfibios y creación de refugios para anfibios.Siembra de semillas autóctonas.				

[Volver al índice](#)

1.7 EL BOALO Y MATALPINO

Mapa de situación

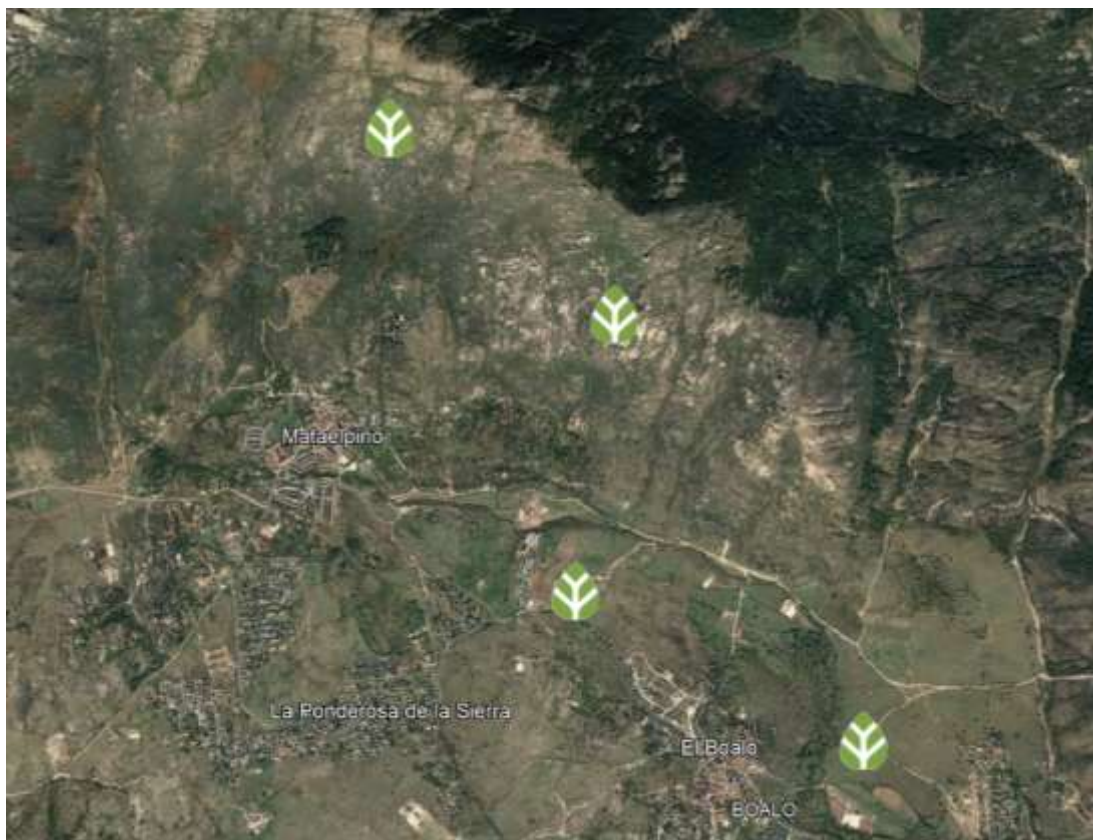











Términos municipales	El Boalo, Matalpino		
Espacios protegidos	<ul style="list-style-type: none"> 🌿 Parque Nacional de la Sierra del Guadarrama 🌿 Parque Regional de la Cuenca Alta del Manzanares 🌿 Reserva de la Biosfera Cuencas Altas de los ríos Manzanares, Lozoya y Guadarrama 🌿 ZEC Cuenca del río Manzanares 🌿 Vía Pecuaria Colada de El Boalo a Manzanares 🌿 Vía Pecuaria Colada Entretérminos de El Boalo y Matalpino 🌿 MUP 198 Ladera de Matalpino 		
Ejemplares plantados	557	Años de ejecución	2014, 2017 y 2023
Especies plantadas	<div style="display: flex; flex-wrap: wrap;"> <div style="flex: 50%;"> <ul style="list-style-type: none"> 🌿 Alcornoque (<i>Quercus suber</i>) 🌿 Aligustre (<i>Ligustrum vulgare</i>) 🌿 Arraclán (<i>Frangula alnus</i>) 🌿 Encina (<i>Quercus ilex</i>) 🌿 Endrino (<i>Prunus spinosa</i>) 🌿 Enebro (<i>Juniperus oxycedrus</i>) </div> <div style="flex: 50%;"> <ul style="list-style-type: none"> 🌿 Espino cerval (<i>Rhamnus cathartica</i>) 🌿 Fresno (<i>Fraxinus angustifolia</i>) 🌿 Maíllo (<i>Malus sylvestris</i>) 🌿 Majuelo (<i>Crataegus monogyna</i>) 🌿 Quejigo (<i>Quercus faginea</i>) 🌿 Rosa silvestre (<i>Rosa</i> sp.) 🌿 Sabina (<i>Juniperus thurifera</i>) </div> </div>		

[Volver al índice](#)

1.8 EL VELLÓN

Mapa de situación



Término municipal	El Vellón		
Ejemplares plantados	513	Años de inicio	2024
Especies plantadas	<div><div></div> Arce – <i>Acer monspessolanum</i> <div></div> Encina – <i>Quercus ilex</i> <div></div> Endrino – <i>Prunus spinosa</i> <div></div> Espino cerval – <i>Rhamnus cathartica</i> <div></div> Majuelo – <i>Crataegus monogyna</i> <div></div> Peral Silvestre -<i>Pyrus bourgaeana</i> <div></div> Quejigo – <i>Quercus faginea</i> <div></div> Rosal silvestre – <i>Rosa canina</i> <div></div> Torvisco – <i>Daphne gnidium</i></div>		
Otras actuaciones	<div><div></div> Mantenimiento y riego estival de la reforestación</div>		

[Volver al índice](#)

1.9 ENTORNO DEL ARROYO VALGRANDE

Mapa de situación

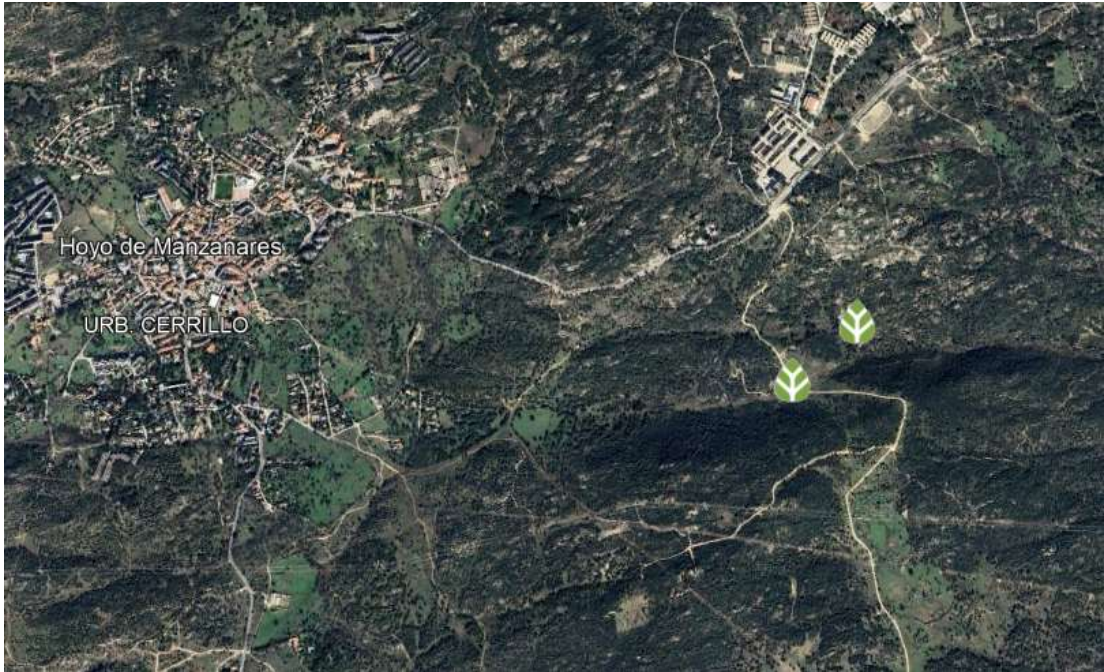

Término municipal	Hoyo de Manzanares		
Espacios protegidos	<ul style="list-style-type: none">Parque Regional de la Cuenca Alta del ManzanaresReserva de la Biosfera Cuencas Altas de los ríos Manzanares, Lozoya y GuadarramaZEC Cuenca del río ManzanaresMUP 10 El Ejido		
Ejemplares plantados	80	Año de ejecución	2023, 2025
Especies plantadas	<ul style="list-style-type: none">Madroño (<i>Arbutus unedo</i>)Fresno (<i>Fraxinus angustifolia</i>)Sauce (<i>Salix atrocinerea</i>)		
Otras actuaciones	<ul style="list-style-type: none">Mantenimiento y riego estival de la reforestaciónEliminación de especie alóctona invasora (<i>Opuntia</i> spp.)		

[Volver al índice](#)

1.10 FINCA MUNICIPAL LAS PALAS

Mapa de situación



Término municipal	Meco		
Espacios protegidos	<ul style="list-style-type: none"> 🌿 ZEC Cuencas de los ríos Jarama y Henares 🌿 ZEPA Estepas Cerealistas de los ríos Jarama y Henares 		
Ejemplares plantados	7.486	Año de inicio	2021
Especies plantadas	<ul style="list-style-type: none"> 🌿 Aladierno (<i>Rhamnus alaternus</i>) 🌿 Almendro (<i>Prunus dulcis</i>) 🌿 Arce (<i>Acer monspessulanum</i>) 🌿 Aulaga (<i>Genista scorpius</i>) 🌿 Bocha (<i>Dorycnium pentaphyllum</i>) 🌿 Cornicabra (<i>Pistacea terebinthus</i>) 🌿 Coscoja (<i>Quercus coccifera</i>) 🌿 Efedra (<i>Ephedra</i> spp.) 🌿 Encina (<i>Quercus ilex</i>) 🌿 Espantalobos (<i>Colutea hispanica</i>) 🌿 Espino negro (<i>Rhamnus lyciodes</i>) 🌿 Espliego (<i>Lavandula latifolia</i>) 🌿 Estepa blanca (<i>Cistus albidus</i>) 🌿 Jazmín silvestre (<i>Jasminum fruticans</i>) 🌿 Labiérnago (<i>Phillyrea angustifolia</i>) 🌿 Pino piñonero (<i>Pinus pinea</i>) 🌿 Quejigo (<i>Quercus faginea</i>) 🌿 Retama (<i>Retama sphaerocarpa</i>) 🌿 Romerina (<i>Cistus clusii</i>) 🌿 Romero (<i>Rosmarinus officinalis</i>) 🌿 Salvia (<i>Salvia lavandulifolia</i>) 🌿 Santolina (<i>Santolina chamaecyparissus</i>) 🌿 Siempre viva (<i>Helichrysum stoechas</i>) 🌿 Tomillo (<i>Thymus vulgaris</i>) 🌿 Torvisco (<i>Daphne gnidium</i>) 		

Otras actuaciones

- 🌱 Mantenimiento y riego estival de la reforestación
- 🌱 Retirada de residuos
- 🌱 Creación de islas de biodiversidad para polinizadores y aves esteparias
- 🌱 Instalación de postes-posadero para aves rapaces
- 🌱 Eliminación de la especie invasora ailanto (*Ailanthus altissima*)

[Volver al índice](#)







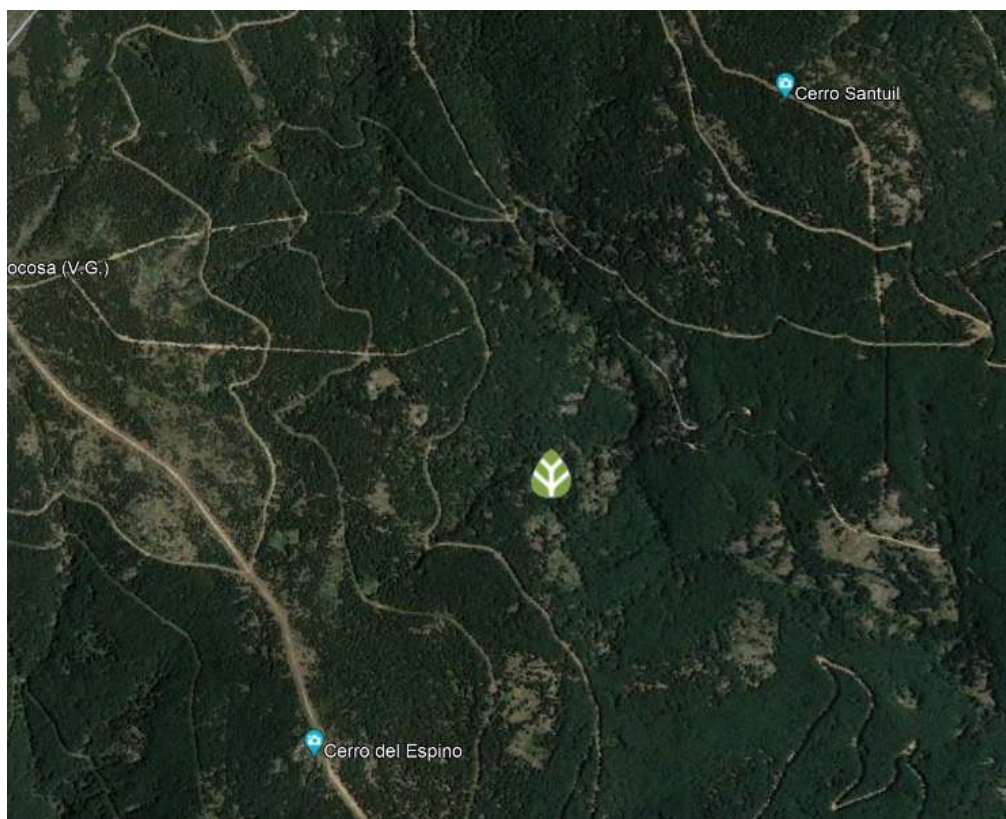

Finca municipal Las Palas



1.11 GASCONES

Mapa de situación







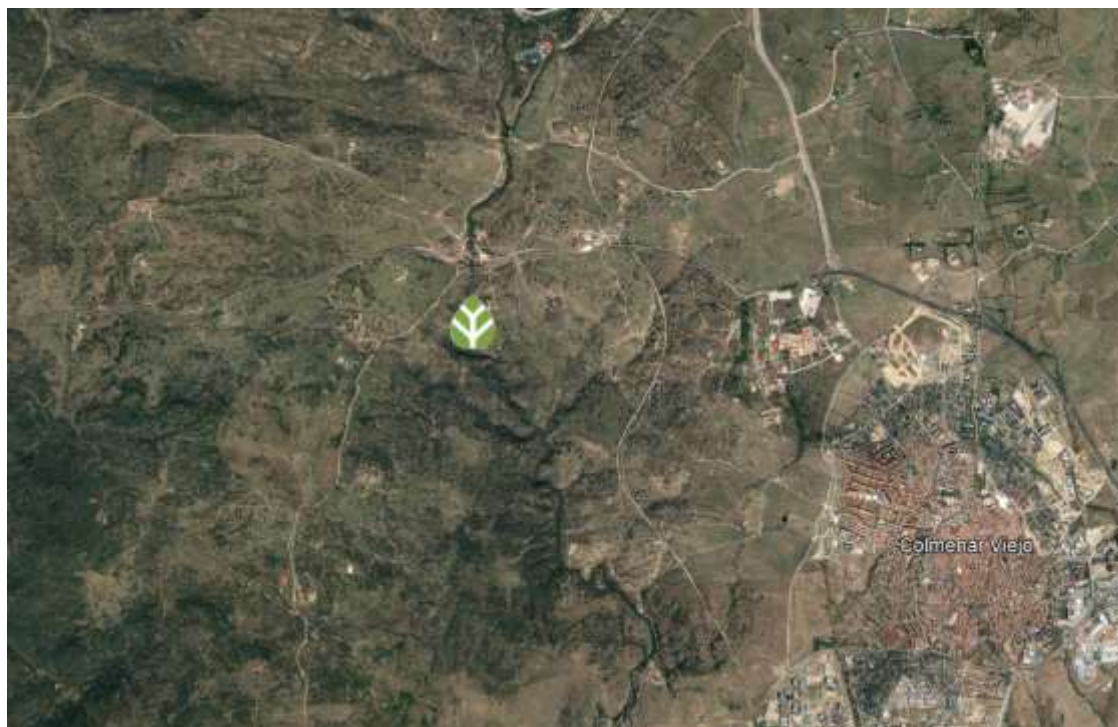

Término municipal	Gascones		
Espacios protegidos	 MUP nº 154 Perímetro de Gascones  ZEC Cuenca del río Lozoya y Sierra Norte		
Ejemplares plantados	326	Año de ejecución	2022
Especies plantadas	 Haya (<i>Fagus sylvatica</i>)  Roble albar (<i>Quercus petraea</i>)  Cerezo (<i>Prunus avium</i>)  Mostajo (<i>Sorbus aria</i>)  Tejo (<i>Taxus baccata</i>)  Luzula (<i>Luzula sylvatica</i>)  Sabina albar (<i>Juniperus thurifera</i>)		
Observaciones	Esta actuación tiene la peculiaridad de que los árboles se han plantado dentro de cercados para asegurar su protección frente a herbívoros.		

[Volver al índice](#)

1.12 HOCES DEL MANZANARES

Mapa de situación









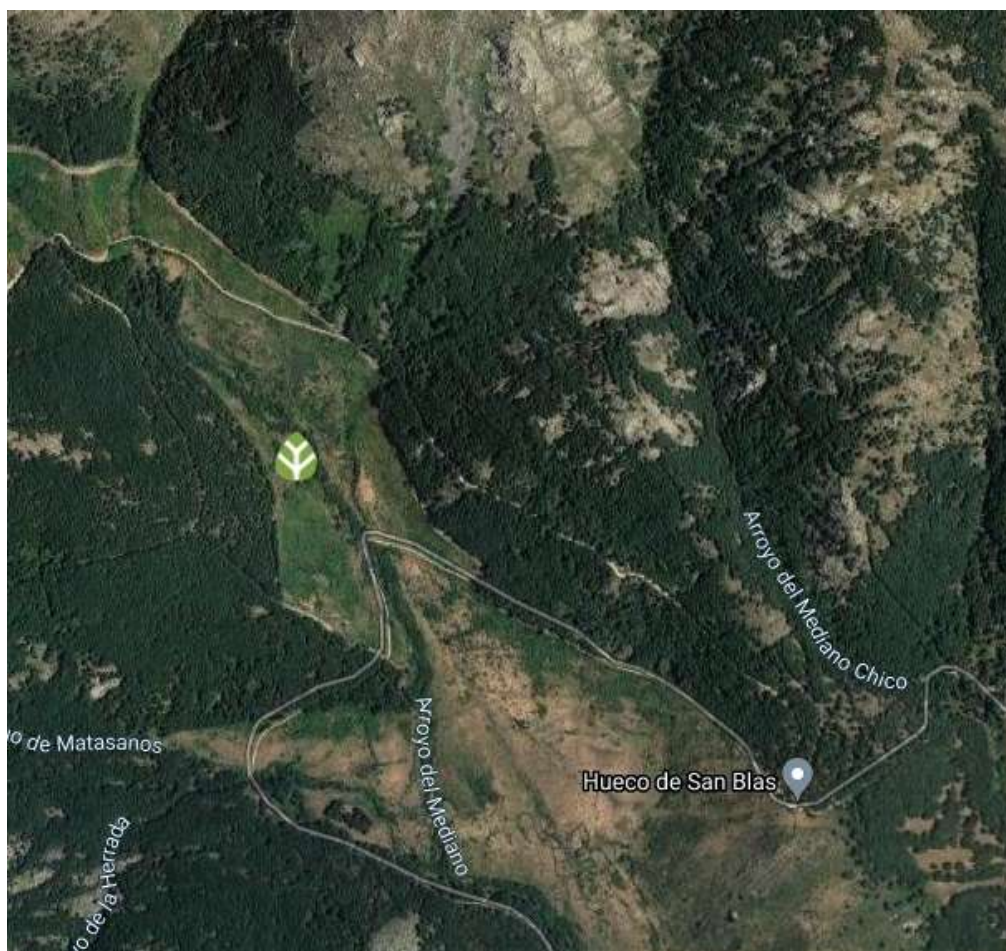

Término municipal	Colmenar Viejo		
Espacios protegidos	<ul style="list-style-type: none">  Parque Regional de la Cuenca Alta del Manzanares  Reserva de la Biosfera Cuencas Altas de los ríos Manzanares, Lozoya y Guadarrama  ZEC Cuenca del río Manzanares  Vía Pecuaria Colada de las Huelgas del Río Manzanares 		
Ejemplares plantados	37	Año de ejecución	2023
Especies plantadas	<ul style="list-style-type: none">  Guillomo (<i>Amelanchier ovalis</i>)  Melojo (<i>Quercus pyrenaica</i>) 		

[Volver al índice](#)

1.13 HUECO DE SAN BLAS

Mapa de situación





Término municipal	Manzanares El Real		
Espacios protegidos	<ul style="list-style-type: none">  Parque Nacional de la Sierra de Guadarrama  MUP nº 142 Hueco de San Blas  Reserva de la Biosfera Cuenca Alta del río Manzanares  ZEC Cuenca Alta del río Manzanares 		
Ejemplares plantados	594	Años de ejecución	2015 y 2023
Especies plantadas	<ul style="list-style-type: none">  Abedul (<i>Betula pendula</i>)  Acebo (<i>Ilex aquifolium</i>)  Serbal (<i>Sorbus aucuparia</i>)  Tejo (<i>Taxus baccata</i>) 		
Observaciones	Esta actuación tiene la peculiaridad de que los árboles se han plantado entre zarzales para asegurar su protección frente a herbívoros.		

[Volver al índice](#)

1.14 HUMEDAL LA CHANTA

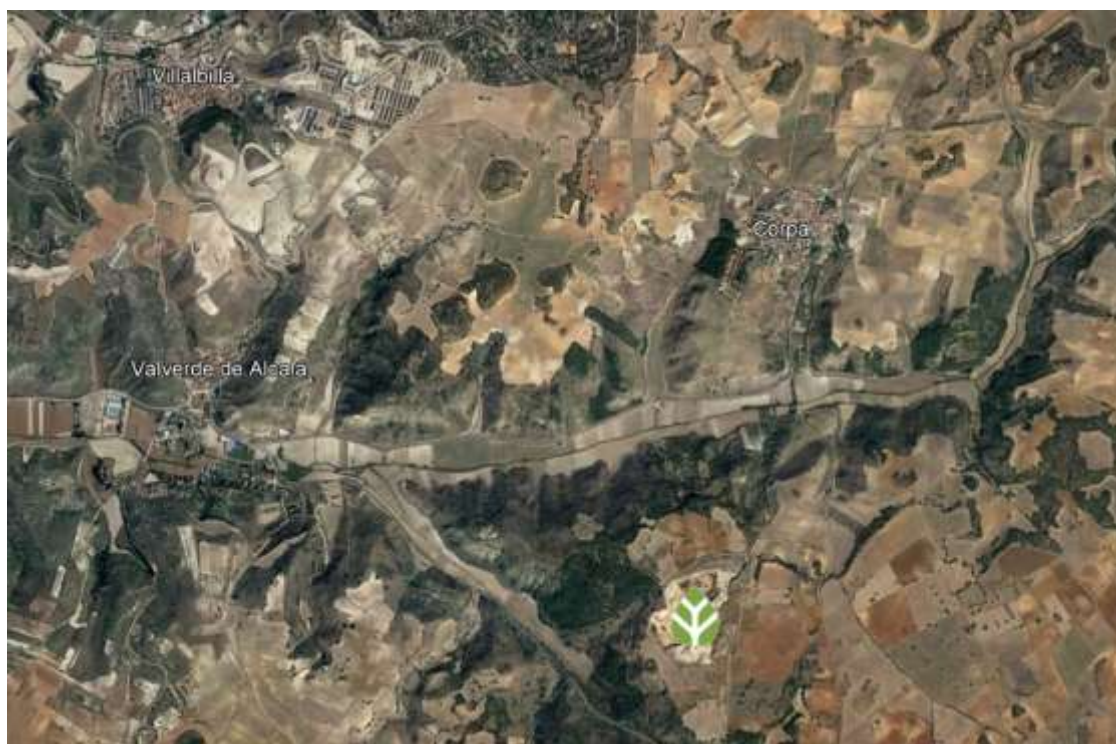
Mapa de situación



Término municipal	Corpa		
Ejemplares plantados	50	Año de ejecución	2023
Especies plantadas	 Olmo (<i>Ulmus minor</i>) resistente a la grafiosis		
Observaciones	Plantación realizada en colaboración con BRINZAL (https://brinzal.org/) para la restauración de una antigua cantera de caliza.		

[Volver al índice](#)

1.15 LA PEDRIZA

Mapa de situación

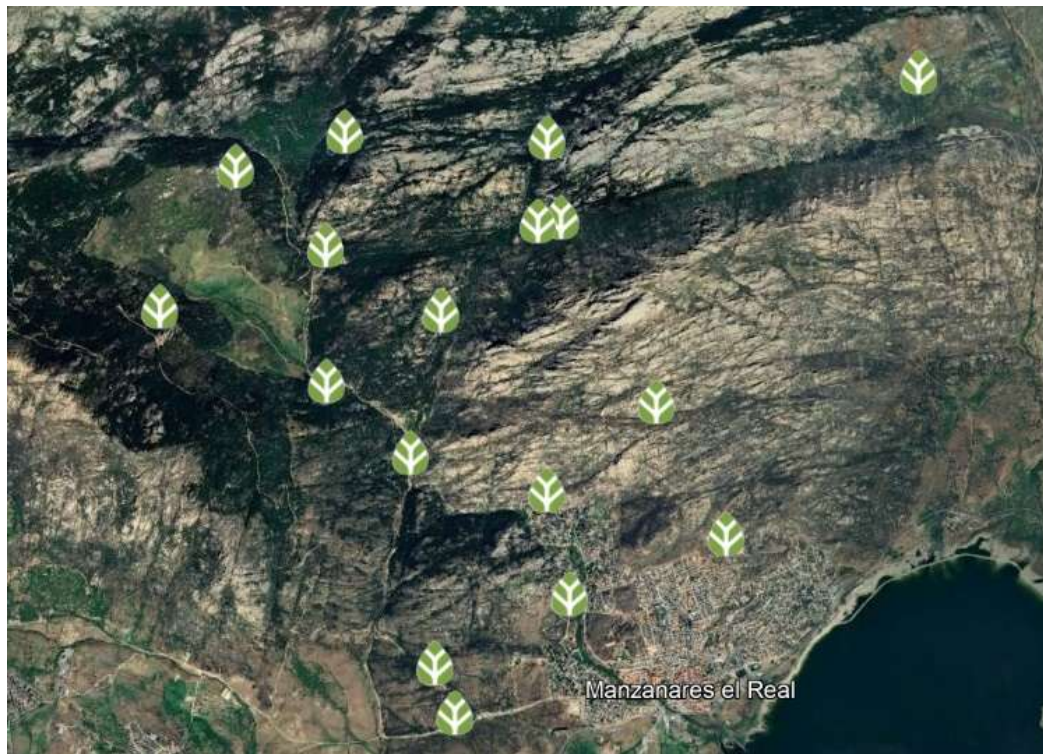

Término municipal	Manzanares El Real (ver vídeo)		
Espacios protegidos	<ul style="list-style-type: none"> 🌿 MUP nº 143 El Risco 🌿 MUP nº 163 La Camorza 🌿 MUP nº 199 Las Pedrizas, El Rincón y El Jaralón 🌿 Parque Nacional de la Sierra de Guadarrama 🌿 Parque Regional de la Cuenca Alta del Manzanares 🌿 Reserva de la Biosfera Cuenca Alta del río Manzanares 🌿 ZEC Cuenca Alta del río Manzanares 		
Ejemplares plantados	8.704	Año de inicio	2009

Especies plantadas	<ul style="list-style-type: none"> ✻ Acebo (<i>Ilex aquifolium</i>) ✻ Alcornoque (<i>Quercus suber</i>) ✻ Aligustre (<i>Ligustrum vulgare</i>) ✻ Arce (<i>Acer monspessulanum</i>) ✻ Arraclán (<i>Frangula alnus</i>) ✻ Cerezo (<i>Prunus avium</i>) ✻ Chopo temblón (<i>Populus tremula</i>) ✻ Cornicabra (<i>Pistacia terebinthus</i>) ✻ Dulcamara (<i>Solanum dulcamara</i>) ✻ Encina (<i>Quercus ilex</i>) ✻ Endrino (<i>Prunus spinosa</i>) ✻ Enebro (<i>Juniperus oxycedrus</i>) ✻ Fresno (<i>Fraxinus angustifolia</i>) ✻ Guillomo (<i>Amelanchier ovalis</i>) ✻ Labiérnago (<i>Phillyrea angustifolia</i>) ✻ Madreselva (<i>Lonicera sp.</i>) ✻ Madroño (<i>Arbutus unedo</i>) ✻ Maíllo (<i>Malus sylvestris</i>) ✻ Majuelo (<i>Crataegus monogyna</i>) ✻ Melojo (<i>Quercus pyrenaica</i>) ✻ Quejigo (<i>Quercus faginea</i>) ✻ Raspalenguas (<i>Rubia peregrina</i>) ✻ Retama negra (<i>Cytisus scoparius</i>) ✻ Rosa silvestre (<i>Rosa sp.</i>) ✻ Ruda (<i>Ruta graveolens</i>) ✻ Rusco (<i>Ruscus aculeatus</i>) ✻ Sabina (<i>Juniperus thurifera</i>) ✻ Sauce (<i>Salix atrocinerea</i>) ✻ Saúco (<i>Sambucus nigra</i>) ✻ Zarza (<i>Rubus sp.</i>)
Otras actuaciones	<ul style="list-style-type: none"> ✻ Excavación y acondicionamiento de pequeñas charcas para anfibios ✻ Mantenimiento y riego estival de la reforestación ✻ Restauración de trochas y atajos entre caminos principales ✻ Vallado perimetral de protección contra herbívoros de una charca natural ✻ Vallados individuales de protección contra herbívoros, tanto en torno a árboles plantados por reforesta como en tejos amenazados por la cabra montés. ✻ Retirada de residuos ✻ Eliminación de especies invasoras (<i>Ailanthus altissima</i> y <i>Opuntia spp.</i>) y alóctonas (<i>Cupressus arizonica</i> y <i>Berberis aquifolium</i>) empleando medios mecánicos y lucha biológica en el caso del ailanto (hongos saprófitos).

[Volver al índice](#)

Charca construida por Reforesta en el PN. de la Sierra de Guadarrama



Panorámica del MUP n.º 199 Las Pedrizas, El Rincón y El Jaralón



Instalación de protección frente a cabra montés en torno a un tejo



1.16 MADRID – ÁREA METROPOLITANA

Mapa de situación



Término municipal	Madrid		
Espacios protegidos	Vía Pecuaría Cañada Real de Madrid		
Ejemplares plantados	1.022	Años de ejecución	2020 y 2022
Especies plantadas	<ul style="list-style-type: none"> 🌿 Cantueso (<i>Lavandula stoechas</i>) 🌿 Cornicabra (<i>Pistacea terebinthus</i>) 🌿 Coscoja (<i>Quercus coccifera</i>) 🌿 Hierba de las coyunturas (<i>Ephedra fragilis</i>) 🌿 Encina (<i>Quercus ilex</i>) 🌿 Enebro (<i>Juniperus communis</i>) 🌿 Jara (<i>Cistus ladanifer</i>) 🌿 Labiérnago (<i>Phillyrea angustifolia</i>) 🌿 Pino piñonero (<i>Pinus pinea</i>) 🌿 Retama (<i>Retama sphaerocarpa</i>) 🌿 Romero (<i>Rosmarinus officinalis</i>) 🌿 Tomillo (<i>Thymus vulgaris</i>) 		
Otras actuaciones	🌿 Mantenimiento y riego estival de la reforestación		

[Volver al índice](#)

1.17 PEZUELA DE LAS TORRES

Mapa de situación







Término municipal	Pezuela de las Torres		
Ejemplares plantados	1.878	Año de inicio	2023
Especies plantadas	<div><div></div> Aladierno (<i>Rhamnus alaternus</i>)<div></div> Aulaga (<i>Genista scorpius</i>)<div></div> Cornicabra (<i>Pistacia terebinthus</i>)<div></div> Coscoja (<i>Quercus coccifera</i>)<div></div> Encina (<i>Quercus ilex</i>)<div></div> Espantalobos (<i>Colutea hispanica</i>)<div></div> Espino negro (<i>Rhamnus lycioides</i>)<div></div> Espliego (<i>Lavandula latifolia</i>)<div></div> Jazmín silvestre (<i>Jasminum fruticans</i>)<div></div> Madreselva (<i>Lonicera implexa</i>)<div></div> Majuelo (<i>Crataegus monogyna</i>)<div></div> Quejigo (<i>Quercus faginea</i>)<div></div> Retama (<i>Retama sphaerocarpa</i>)<div></div> Romerina (<i>Cistus clusii</i>)<div></div> Romero (<i>Rosmarinus officinalis</i>)<div></div> Salvia (<i>Salvia lavandulifolia</i>)<div></div> Tomillo (<i>Thymus vulgaris</i> y <i>Thymus zygis</i>)<div></div> Torvisco (<i>Daphne gnidium</i>)</div>		
Otras actuaciones	<div><div></div> Mantenimiento y riego estival de la reforestación</div>		

[Volver al índice](#)

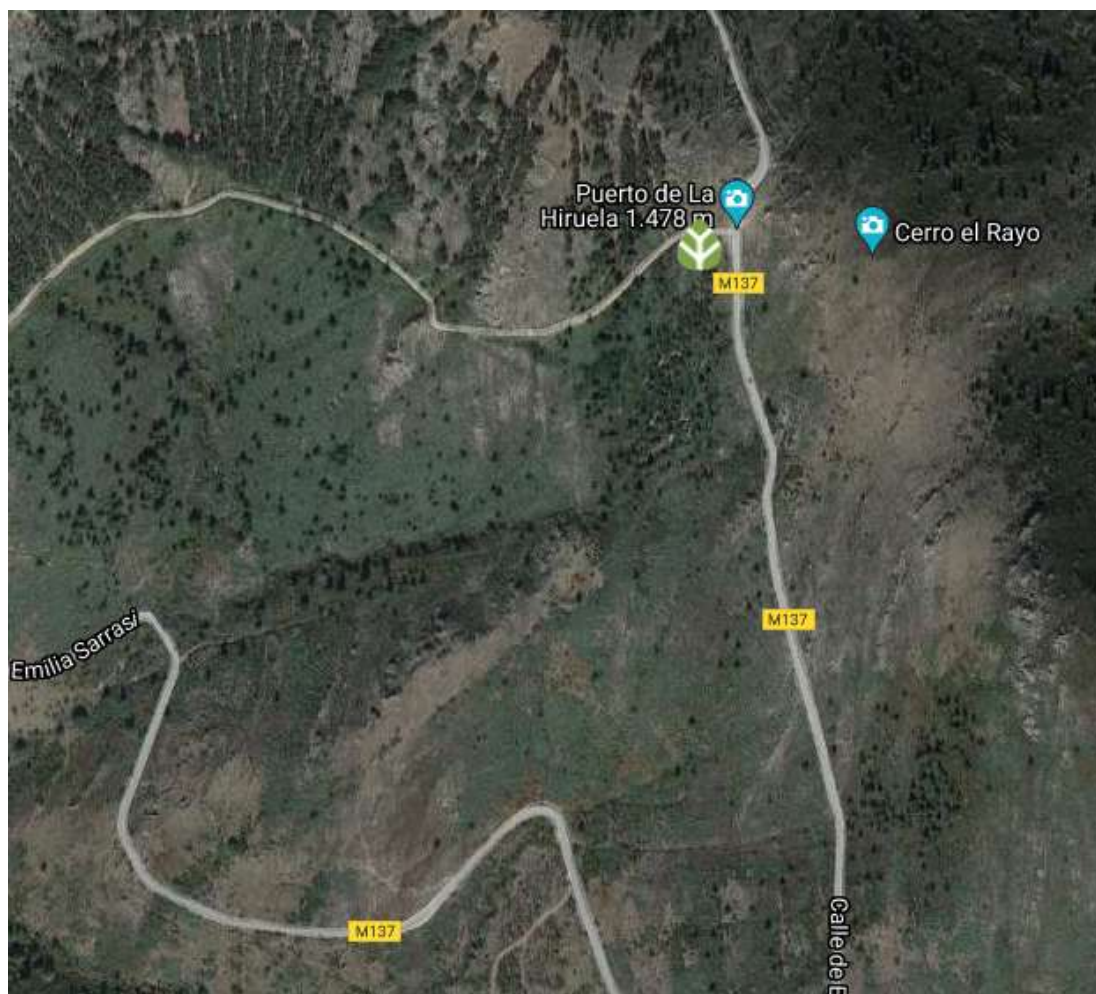
1.18 PUERTO DE LA HIRUELA

Mapa de situación









Término municipal	La Hiruela		
Espacios protegidos	 Reserva de la Biosfera Sierra del Rincón		
Ejemplares plantados	520	Año de ejecución	2020
Especies plantadas	 Encina (<i>Quercus ilex</i>)  Melojo (<i>Quercus pyrenaica</i>)		

[Volver al índice](#)

1.19 SENDA DEL AGUA

Mapa de situación



Término municipal	Prádena del Rincón		
Espacios protegidos	 Reserva de la Biosfera Sierra del Rincón		
Ejemplares plantados	18	Año de ejecución	2020
Especies plantadas	 Cerezo (<i>Prunus avium</i>)  Fresno (<i>Fraxinus excelsior</i>)  Maíllo (<i>Malus sylvestris</i>)  Mostajo (<i>Sorbus aria</i>)  Serbal (<i>Sorbus aucuparia</i>)		
Otras actuaciones	 Vallados individuales de protección contra herbívoros.		







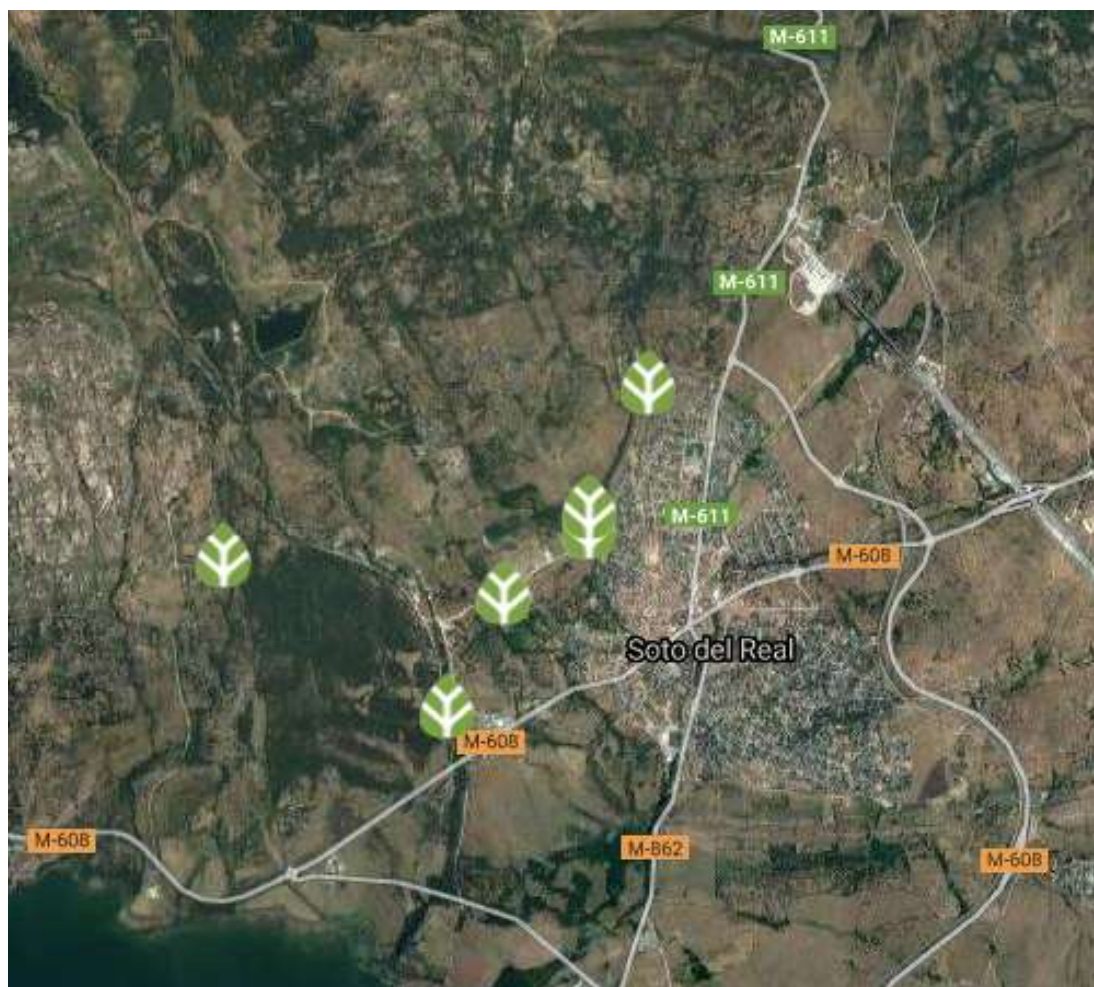





























[Volver al índice](#)

1.20 SOTO DEL REAL

Mapa de situación



Término municipal	Soto del Real		
Espacios protegidos	<ul style="list-style-type: none"> 🌿 Parque Regional de la Cuenca Alta del Manzanares 🌿 Reserva de la Biosfera Cuenca Alta del río Manzanares 🌿 Vía Pecuaria Cañada Real Segoviana 🌿 Vía Pecuaria Colada del Prado Moñigal 🌿 Vía Pecuaria Cordel del Arroyo Mediano que baja de la Sierra 🌿 ZEC Cuenca Alta del río Manzanares 		
Ejemplares plantados	1.013	Año de inicio	2014

Especies plantadas	<div>  Aligustre (<i>Ligustrum vulgare</i>)  Arce (<i>Acer monspessulanum</i>)  Arraclán (<i>Frangula alnus</i>)  Avellano (<i>Corylus avellana</i>)  Bonetero (<i>Euonymus europaeus</i>)  Botón de oro (<i>Ranunculus acris</i>)  Castrángula (<i>Scrophularia lyrata</i>)  Cornejo (<i>Cornus sanguinea</i>)  Cornicabra (<i>Pistacia terebinthus</i>)  Dulcamara (<i>Solanum dulcamara</i>)  Encina (<i>Quercus ilex</i>)  Endrino (<i>Prunus spinosa</i>)  Espino cerval (<i>Rhamnus cathartica</i>)  Falsa belladonna (<i>Cucubalus baccifer</i>) </div> <div>  Fresa silvestre (<i>Fragaria vesca</i>)  Fresno (<i>Fraxinus angustifolia</i>)  Jazmín (<i>Jasminum fruticans</i>)  Madreselva (<i>Lonicera sp.</i>)  Madroño (<i>Arbutus unedo</i>)  Maïlo (<i>Malus sylvestris</i>)  Majuelo (<i>Crataegus monogyna</i>)  Melojo (<i>Quercus pyrenaica</i>)  Piruétano (<i>Pyrus bourgaeana</i>)  Quejigo (<i>Quercus faginea</i>)  Rosa silvestre (<i>Rosa sp.</i>)  Rusco (<i>Ruscus aculeatus</i>)  Saponaria (<i>Saponaria officinalis</i>)  Sauce (<i>Salix atrocinerea</i>)  Saúco (<i>Sambucus nigra</i>) </div>
Otras actuaciones	<div>  Excavación, vallado y acondicionamiento de dos charcas para anfibios y trabajos de mantenimiento en otras dos charcas más.  Dos vallados perimetrales de protección de árboles y arbustos autóctonos contra herbívoros.  Instalación de refugios de piedra y madera para anfibios y otra pequeña fauna.  Instalación de paneles interpretativos  Instalación de posaderos para aves y libélulas  Instalación de refugios para polinizadores silvestres y lucánidos  Instalación de majanos para conejos  Mantenimiento y riego estival de la reforestación </div>

[Volver al índice](#)

Charca de El Escaramujal





Charca de Prado Moñigal

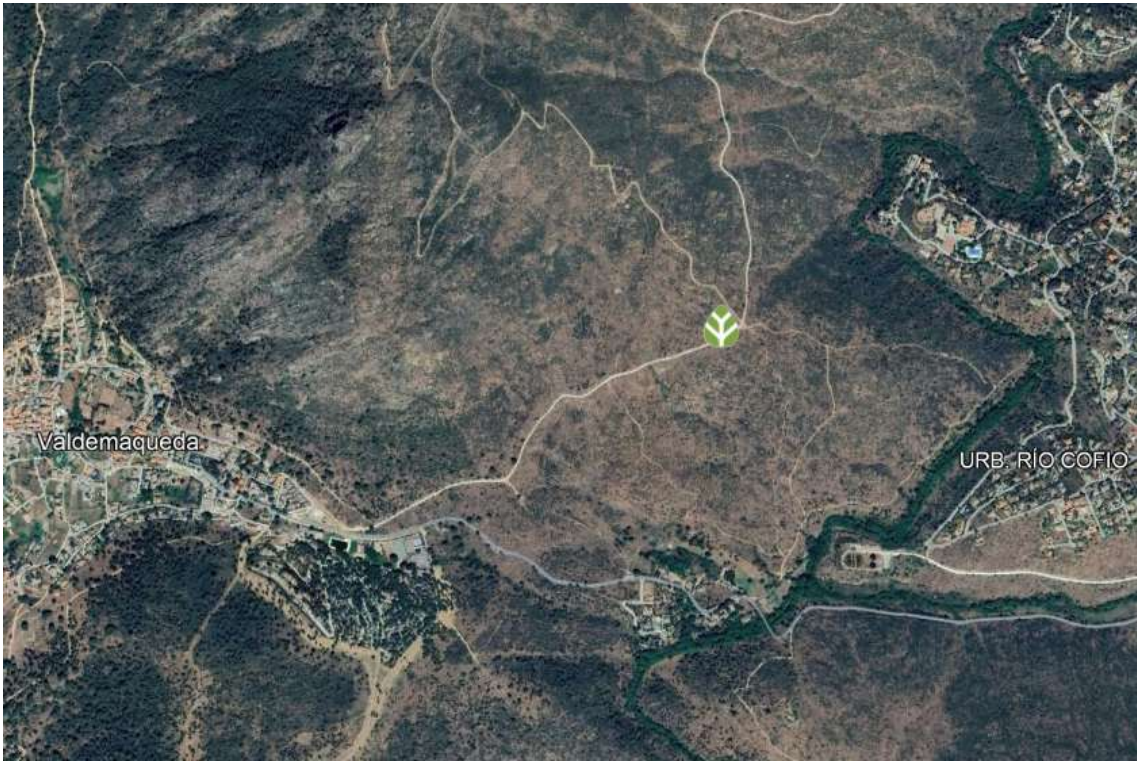

1.21 VALDEMAQUEDA

Mapa de situación



Término municipal	Valdemaqueda		
Espacio protegido	MUP 185 Monte de Valdemaqueda		
Ejemplares plantados	940	Año de inicio	2025
Especies plantadas	<div><div></div> Encina (<i>Quercus ilex</i>) <div></div> Pino piñonero (<i>Pinus pinea</i>)</div>		

[Volver al índice](#)

1.22 VALLE DE LA BARRANCA

Mapa de situación

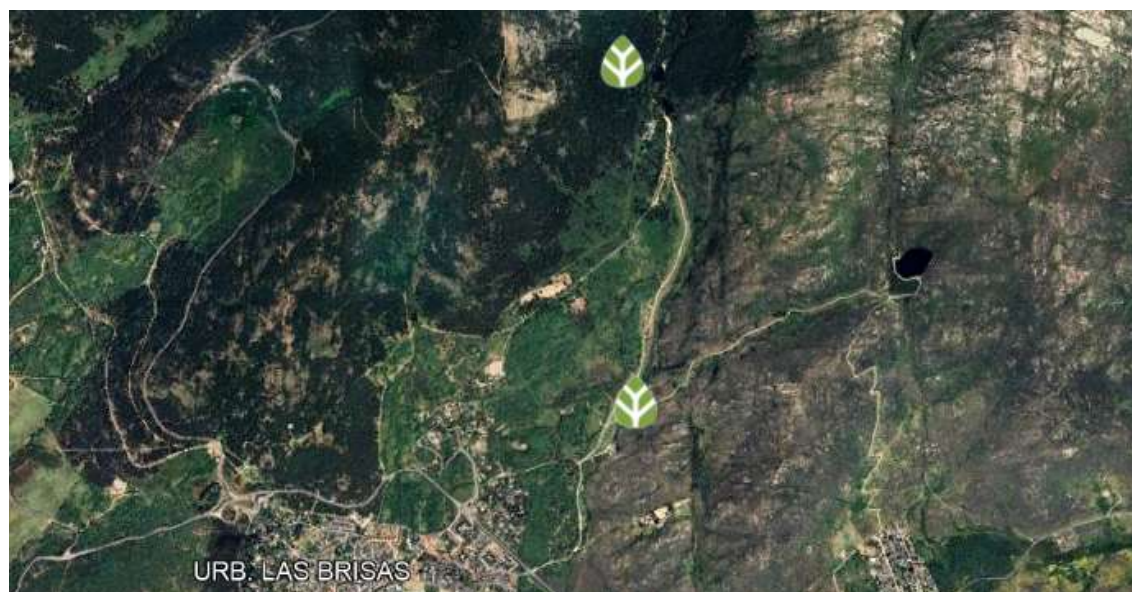

Término municipal	Navacerrada (ver vídeo)		
Espacios protegidos	<ul style="list-style-type: none"> 🌿 MUP nº 197 Los Almorchones 🌿 MUP nº 24 Pinar de La Barranca 🌿 Parque Regional de la Cuenca Alta del Manzanares 🌿 Reserva de la Biosfera Cuenca Alta del río Manzanares 🌿 ZEC Cuenca Alta del río Manzanares 		
Ejemplares plantados	13.458	Año de inicio	2013
Especies plantadas	<div style="display: flex; flex-wrap: wrap;"> <div style="flex: 50%;"> <ul style="list-style-type: none"> 🌿 Abedul (<i>Betula pubescens</i>) 🌿 Acebo (<i>Ilex aquifolium</i>) 🌿 Aligustre (<i>Ligustrum vulgare</i>) 🌿 Arce (<i>Acer monspessulanum</i>) 🌿 Arraclán (<i>Frangula alnus</i>) 🌿 Bonetero (<i>Euonymus europaeus</i>) 🌿 Cerezo (<i>Prunus avium</i>) 🌿 Chopo temblón (<i>Populus tremula</i>) 🌿 Encina (<i>Quercus ilex</i>) 🌿 Endrino (<i>Prunus spinosa</i>) 🌿 Enebro (<i>Juniperus oxycedrus</i>) 🌿 Espino cervical (<i>Rhamnus cathartica</i>) 🌿 Fresno (<i>Fraxinus angustifolia</i>) </div> <div style="flex: 50%;"> <ul style="list-style-type: none"> 🌿 Guillomo (<i>Amelanchier ovalis</i>) 🌿 Maíllo (<i>Malus sylvestris</i>) 🌿 Majuelo (<i>Crataegus monogyna</i>) 🌿 Manzanillón (<i>Anacyclus clavatus</i>) 🌿 Melojo (<i>Quercus pyrenaica</i>) 🌿 Mostajo (<i>Sorbus aria</i>) 🌿 Pino silvestre (<i>Pinus sylvestris</i>) 🌿 Quejigo (<i>Quercus faginea</i>) 🌿 Rosa silvestre (<i>Rosa sp.</i>) 🌿 Rosa manzanera (<i>Rosa villosa</i>) 🌿 Sabina (<i>Juniperus thurifera</i>) 🌿 Sauce (<i>Salix atrocinerea</i>) 🌿 Saúco (<i>Sambucus nigra</i>) 🌿 Serbal (<i>Sorbus aucuparia</i>) 🌿 Tejo (<i>Taxus baccata</i>) </div> </div>		

Otras actuaciones

- 🌱 Mantenimiento y riego estival de la reforestación.
- 🌱 Vallados individuales de protección contra herbívoros.
- 🌱 Vallados perimetrales para prevención de herbivoría sobre flora amenazada.

[Volver al índice](#)

MUP n.º 197, Los Almorchones



MUP n.º 24, Pinar de La Barranca



1.23 VALLE DE NAVALMEDIO

Mapa de situación

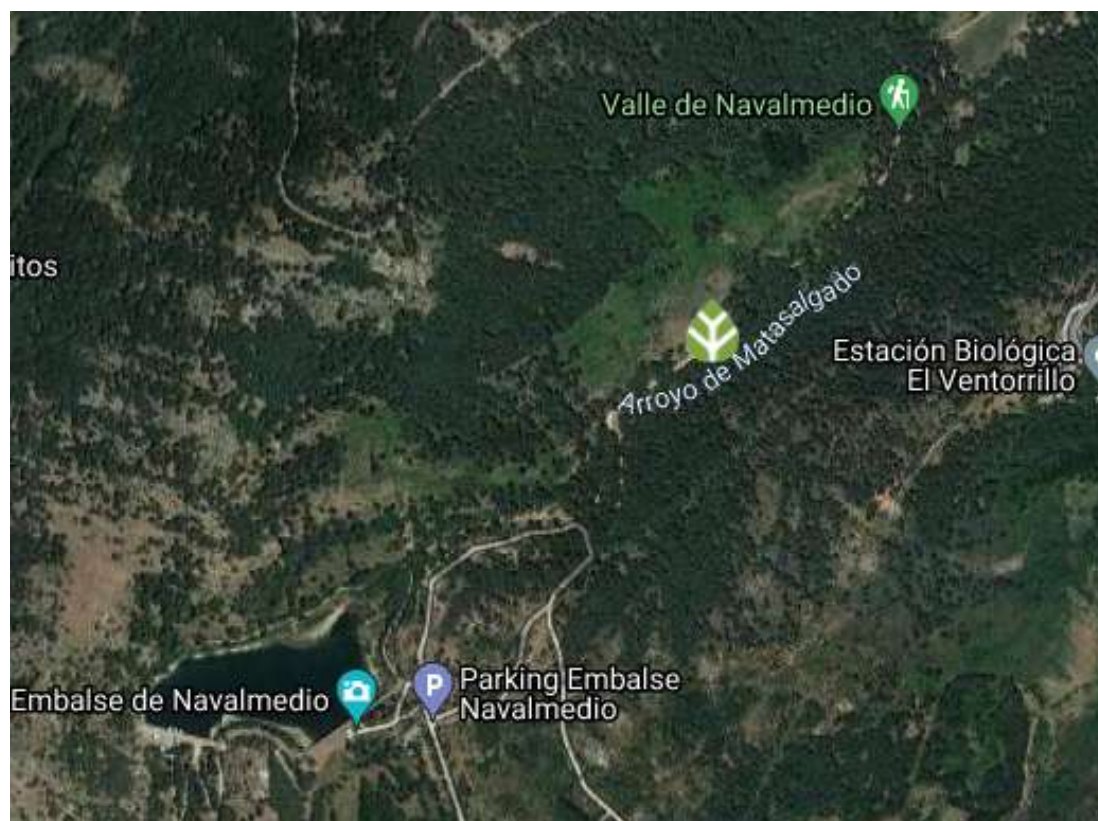

Término municipal	Cercedilla		
Espacios protegidos	<ul style="list-style-type: none"> MUP nº 33 Pinar Baldío Parque Regional de la Cuenca Alta del Manzanares ZEC Cuenca del río Guadarrama 		
Ejemplares plantados	286	Años de ejecución	2017-2020
Especies plantadas	<ul style="list-style-type: none"> Abedul (<i>Betula pubescens</i>) Acebo (<i>Ilex aquifolium</i>) Arce (<i>Acer monspessulanum</i>) Bonetero (<i>Euonymus europaeus</i>) Maíllo (<i>Malus sylvestris</i>) Sauce (<i>Salix atrocinerea</i>) Saúco (<i>Sambucus nigra</i>) 		
Otras actuaciones	<ul style="list-style-type: none"> Mantenimiento de la reforestación Instalación de jaulones para protección frente a herbívoros 		

[Volver al índice](#)

1.24 VEREDA DE LAS ASPERILLAS

Mapa de situación









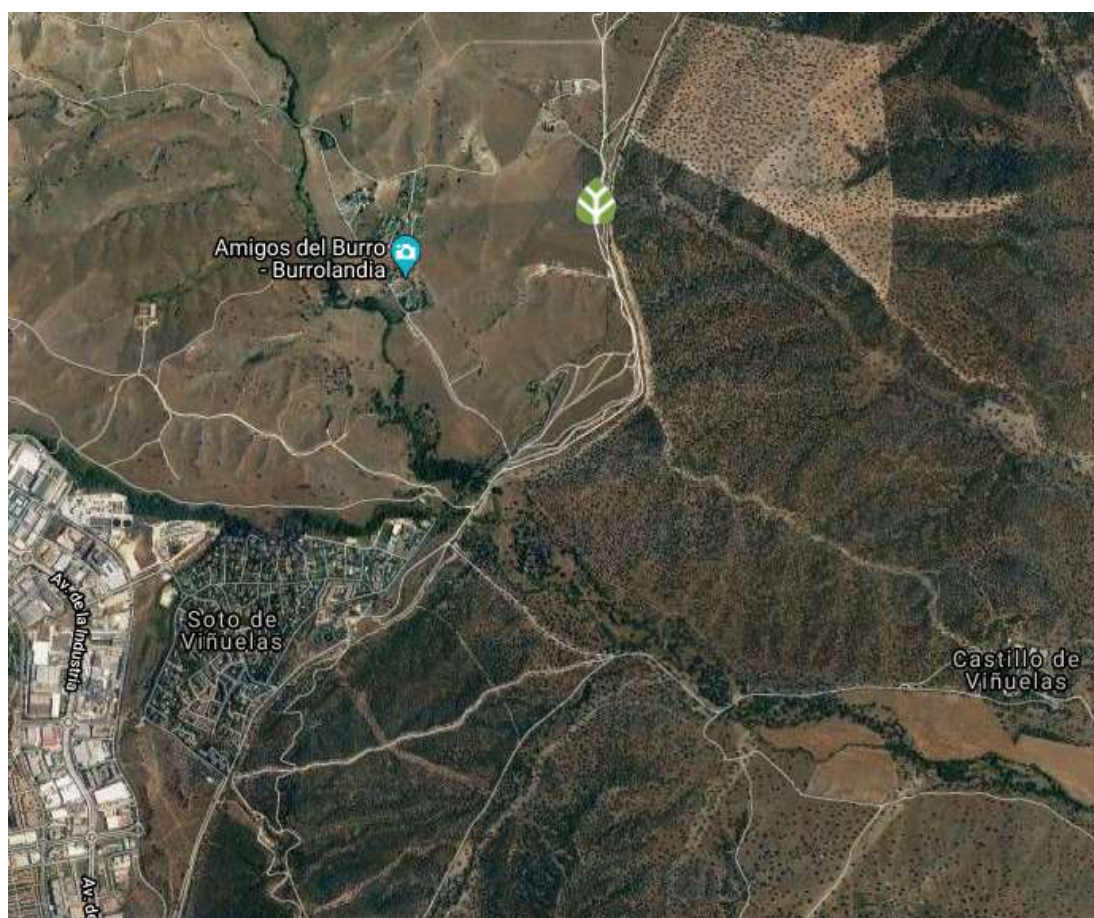

Término municipal	Villamanrique de Tajo y Villarejo de Salvanés		
Espacios protegidos	 Vía Pecuaria Vereda de las Asperillas y Cordel de la Asperilla		
Ejemplares plantados	8.669	Año de inicio	2015
Especies plantadas	<div>  Albardín (<i>Lycium spartum</i>)  Aulaga (<i>Genista Scorpius</i>)  Bocha (<i>Dorycnium pentaphyllum</i>)  Coscoja (<i>Quercus coccifera</i>)  Efedra (<i>Ephedra fragilis</i>)  Encina (<i>Quercus ilex</i>)  Espantalobos (<i>Colutea arborescens</i> y <i>C. hispanica</i>)  Espino negro (<i>Rhamnus lycioides</i>)  Espliego (<i>Lavandula latifolia</i>)  Estepa blanca (<i>Cistus albidus</i>)  Fenazo (<i>Brachypodium retusum</i>) </div> <div>  Orgaza (<i>Atriplex halimus</i>)  Pino carrasco (<i>Pinus halepensis</i>)  Pítano (<i>Vella pseudocytisus</i>)  Retama (<i>Retama sphaerocarpa</i>)  Romero (<i>Rosmarinus officinalis</i>)  Sabina albar (<i>Juniperus thurifera</i>)  Sabina negral (<i>Juniperus phoenicia</i>)  Salvia (<i>Salvia lavandulifolia</i>)  Santolina (<i>Santolina chamaecyparissus</i>)  Taray (<i>Tamarix gallica</i>)  Torvisco (<i>Daphne gnidium</i>) </div>		
Otras actuaciones	 Mantenimiento y riego estival de la reforestación  Vallados individuales de protección contra herbívoros  Retirada de residuos  Siembra de semillas autóctonas.		

[Volver al índice](#)

1.25 VEREDA DE LAS TAPIAS DE VIÑUELAS Y EL PARDO

Mapa de situación



Término municipal	Tres Cantos (ver vídeo)		
Espacios protegidos	 Vía Pecuaria Vereda de las Tapias de Viñuelas y del Pardo		
Ejemplares plantados	623	Año de inicio	2017
Especies plantadas	 Alcornoque (<i>Quercus suber</i>)  Arce (<i>Acer monspessulanum</i>)  Encina (<i>Quercus ilex</i>)  Endrino (<i>Prunus spinosa</i>)  Enebro (<i>Juniperus oxycedrus</i>)  Labiérnago (<i>Phillyrea angustifolia</i>)  Majuelo (<i>Crataegus monogyna</i>)  Peral silvestre (<i>Pyrus pyraeaster</i>)  Quejigo (<i>Quercus faginea</i>)  Rosa silvestre (<i>Rosa sp.</i>)		
Otras actuaciones	 Mantenimiento y riego estival  Vallados individuales de protección contra herbívoros		

[Volver al índice](#)

1.26 VEREDA DE LAS HONTANILLAS

Mapa de situación

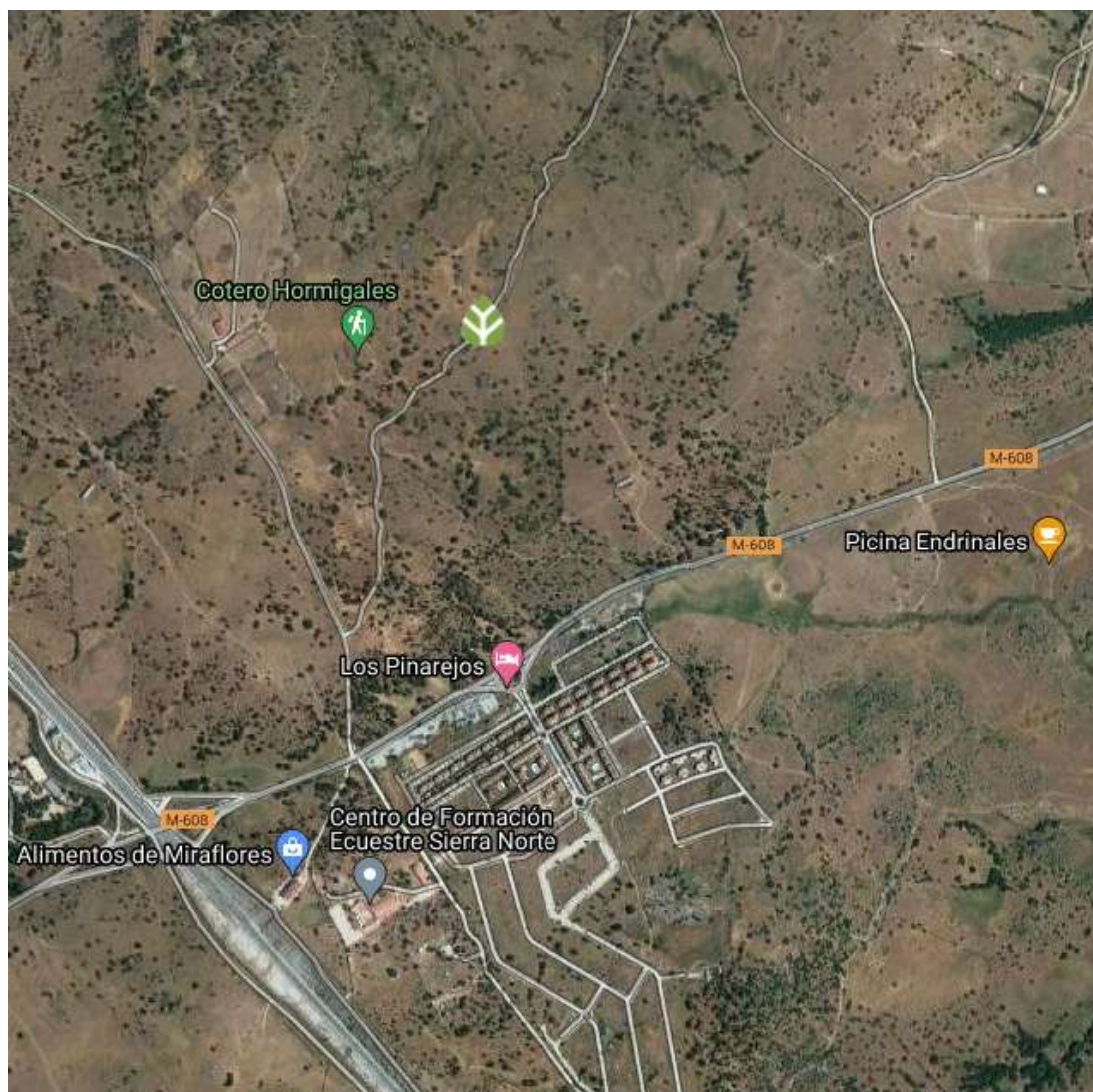

Término municipal	Miraflores de la Sierra		
Espacios protegidos	<ul style="list-style-type: none"> Vía Pecuaria Vereda de las Hontanillas Parque Regional de la Cuenca Alta del Manzanares Reserva de la Biosfera Cuenca Alta del río Manzanares 		
Ejemplares plantados	153	Año de ejecución	2018
Especies plantadas	<ul style="list-style-type: none"> Arce (<i>Acer monspessulanum</i>) Majuelo (<i>Crataegus monogyna</i>) 		
Otras actuaciones	<ul style="list-style-type: none"> Mantenimiento y riego estival de la reforestación 		

[Volver al índice](#)

1.27 VILLAREJO DE SALVANÉS

Mapa de situación



Término municipal	Villarejo de Salvanes		
Ejemplares plantados	1.609	Año de inicio	2021
Especies plantadas	<div> <div> <ul style="list-style-type: none"> ✻ Abrótano (<i>Santolina chamaecyparissus</i>) ✻ Acebuche (<i>Olea europaea</i> var. <i>sylvestris</i>) ✻ Aladierno (<i>Rhamnus alaternus</i>) ✻ Aulaga (<i>Genista scorpius</i>) ✻ Bocha (<i>Dorycnium pentaphyllum</i>) ✻ Cornicabra (<i>Pistacia terebinthus</i>) ✻ Coscoja (<i>Quercus coccifera</i>) ✻ Encina (<i>Quercus ilex</i>) ✻ Espantalobos (<i>Colutea arborescens</i> y <i>C. hispanica</i>) ✻ Espino negro (<i>Rhamnus lycioides</i>) </div> <div> <ul style="list-style-type: none"> ✻ Espliego (<i>Lavandula latifolia</i>) ✻ Estepa blanca (<i>Cistus albidus</i>) ✻ Hierba de las coyunturas (<i>Ephedra fragilis</i>) ✻ Orgaza (<i>Atriplex halimus</i>) ✻ Pino carrasco (<i>Pinus halepensis</i>) ✻ Pítano (<i>Vella pseudocytisus</i>) ✻ Retama (<i>Retama sphaerocarpa</i>) ✻ Romerina (<i>Cistus clusii</i>) ✻ Romero (<i>Rosmarinus officinalis</i>) ✻ Sabina (<i>Juniperus thurifera</i>) ✻ Salvia (<i>Salvia lavandulifolia</i>) ✻ Zamarilla (<i>Teucrium polium</i>) </div> </div>		
Otras actuaciones	✻ Mantenimiento y riego estival de la reforestación		

[Volver al índice](#)



2 CATALUÑA (BARCELONA Y GIRONA)

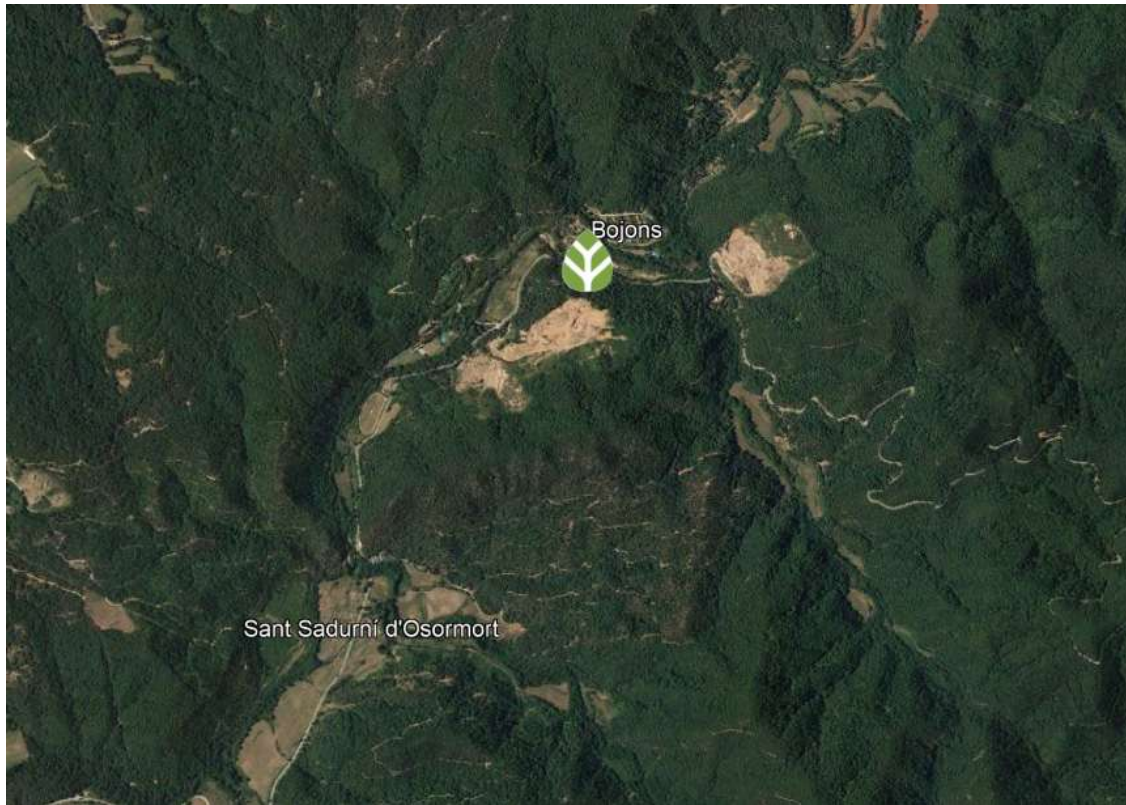

2.1 ESPACIO NATURAL LES GUILLERIES-SAVASSONA (BARCELONA)

Mapa de situación





Término municipal	Sant Sadurní d'Osormort		
Espacios protegidos	 Espacio Natural Les Guilleries-Savassona		
Ejemplares plantados	20	Año de ejecución	2023
Especies plantadas	 Olmo (<i>Ulmus minor</i>) resistente a la grafiosis		

[Volver al índice](#)

2.2 PARQUE NATURAL DE EL MONTSENY (BARCELONA Y GIRONA)

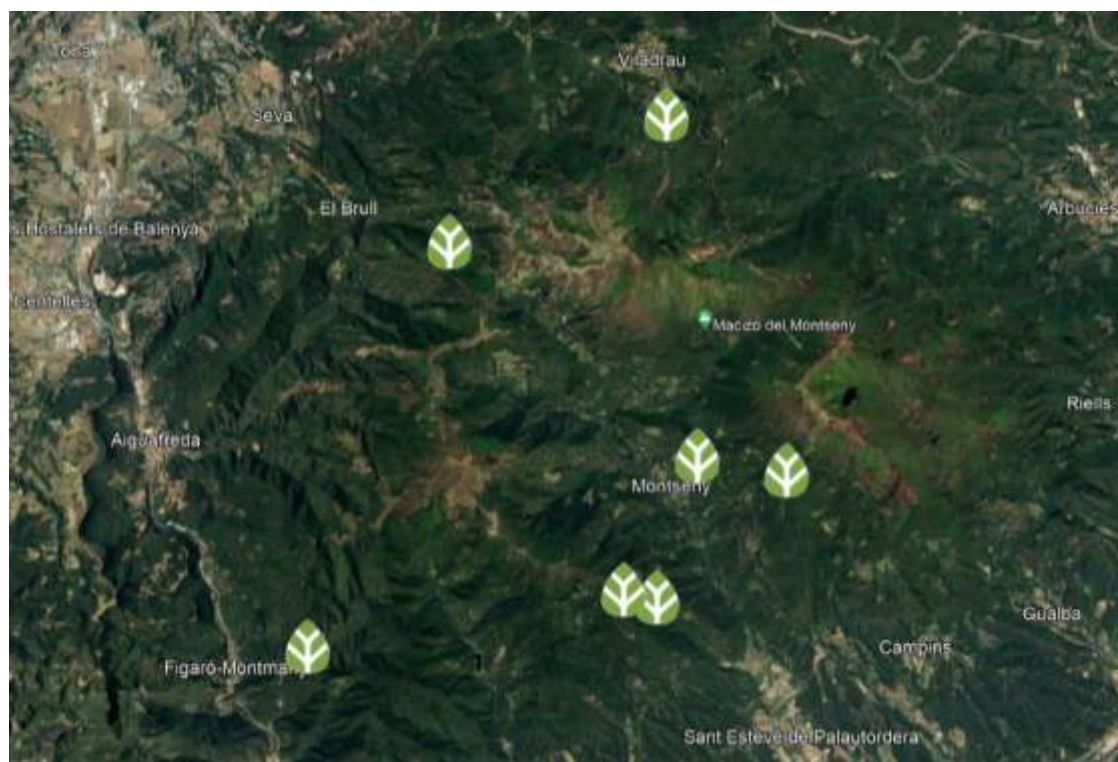
Mapa de situación







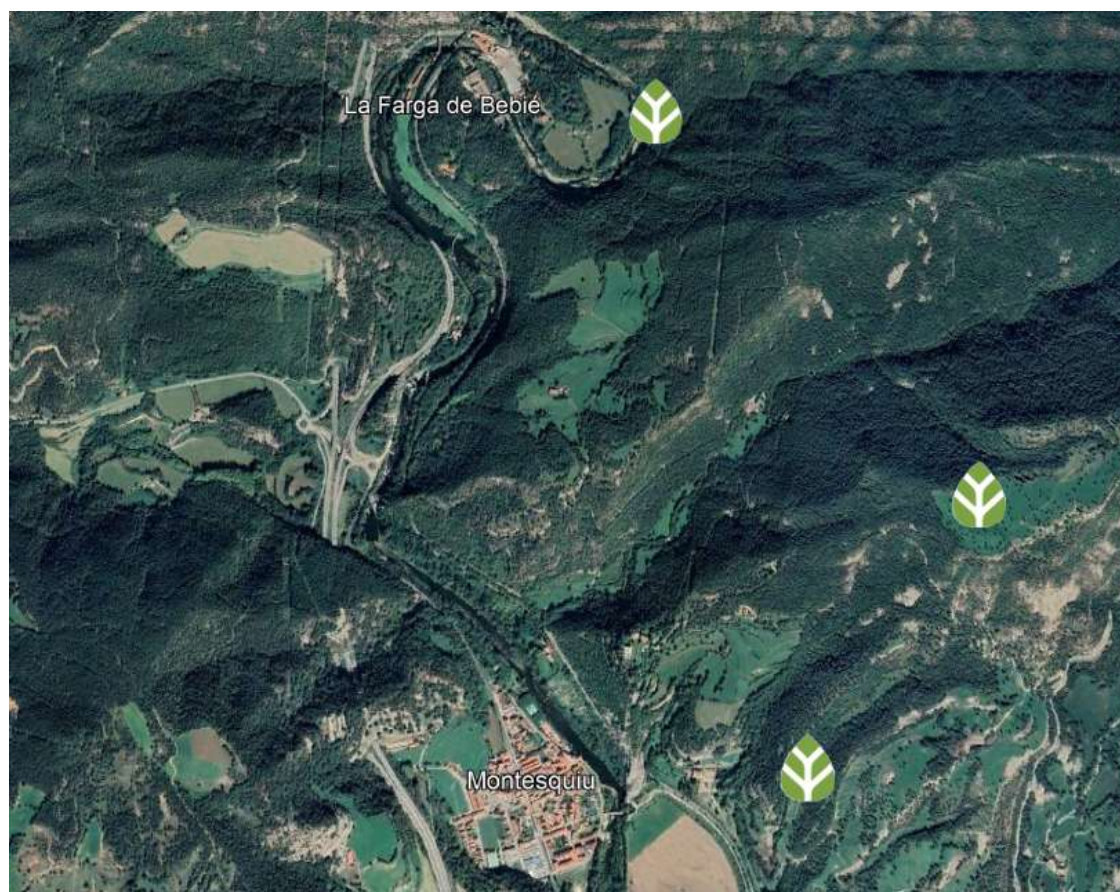

Término municipal	El Brull, Figaró-Montmany, Fogars de Montclús, Montseny y San Pedro de Vilamajor (Barcelona) Viladrau (Girona)		
Espacios protegidos	 Parque Natural del Montseny  Reserva de la Biosfera del Montseny		
Ejemplares plantados	2.904	Año de inicio	2020
Especies plantadas	 Abeto blanco (<i>Abies alba</i>)  Alcornoque (<i>Quercus suber</i>)  Arce menor (<i>Acer campestre</i>)  Arce real (<i>Acer platanoides</i>)  Castaño (<i>Castanea sativa</i>)  Cerezo (<i>Prunus avium</i>)  Fresno (<i>Fraxinus excelsior</i>)  Mostajo (<i>Sorbus aria</i>)  Mostajo (<i>Sorbus torminalis</i>)  Nogal (<i>Juglans regia</i>)  Olmo (<i>Ulmus minor</i>) resistente a la grafiosis  Tilo (<i>Tilia platyphyllos</i>)		
Otras actuaciones	 Mantenimiento y riego estival		

[Volver al índice](#)

2.3 PARQUE NATURAL DEL CASTELL DE MONTESQUIU (BARCELONA)

Mapa de situación



Término municipal	Montesquiú, Santa María de Besora y Sant Quirze de Besora		
Espacios protegidos	 Parque natural del Castillo de Montesquiú		
Ejemplares plantados	1.377	Años de ejecución	2019 a 2023
Especies plantadas	 Abeto (<i>Abies alba</i>)  Olmo (<i>Ulmus minor</i>) resistente a la grafiosis  Pino negro (<i>Pinus nigra</i>)		
Otras actuaciones	 Mantenimiento y riego estival		

[Volver al índice](#)

2.4 PARQUE DEL GARRAF (BARCELONA)

Mapa de situación



Término municipal	Begues, Olivella y Sitges		
Espacios protegidos	<ul style="list-style-type: none"> 🌿 Parque de El Garraf 🌿 ZEC Serres del Litoral Central 🌿 ZEPA Serres del Litoral Central 		
Ejemplares plantados	2.126	Año de inicio	2018
Especies plantadas	<ul style="list-style-type: none"> 🌿 Abeto (<i>Abies alba</i>) 🌿 Algarrobo (<i>Ceratonia siliqua</i>) 🌿 Almez (<i>Celtis australis</i>) 🌿 Cerezo (<i>Prunus avium</i>) 🌿 Cerecino (<i>Prunus mahaleb</i>) 🌿 Cornicabra (<i>Pistacia terebinthus</i>) 🌿 Encina (<i>Quercus ilex</i>) 🌿 Enebro (<i>Juniperus oxycedrus</i>) 🌿 Guillomo (<i>Amelanchier ovalis</i>) 🌿 Labiérnago blanco (<i>Phillyrea angustifolia</i>) 🌿 Labiérnago de hoja ancha (<i>Phillyrea latifolia</i>) 🌿 Lentisco (<i>Pistacea lentiscus</i>) 🌿 Madroño (<i>Arbutus unedo</i>) 🌿 Olivera (<i>Olea europaea</i> var. <i>sylvestris</i>) 🌿 Pino carrasco (<i>Pinus halepensis</i>) 🌿 Serbal (<i>Sorbus domestica</i>) 🌿 Sabina negral (<i>Juniperus phoenicia</i>) 		
Otras actuaciones	<ul style="list-style-type: none"> 🌿 Riego estival 		

[Volver al índice](#)

2.5 PARQUE DEL MONTNEGRE Y EL CORREDOR (BARCELONA)

Mapa de situación

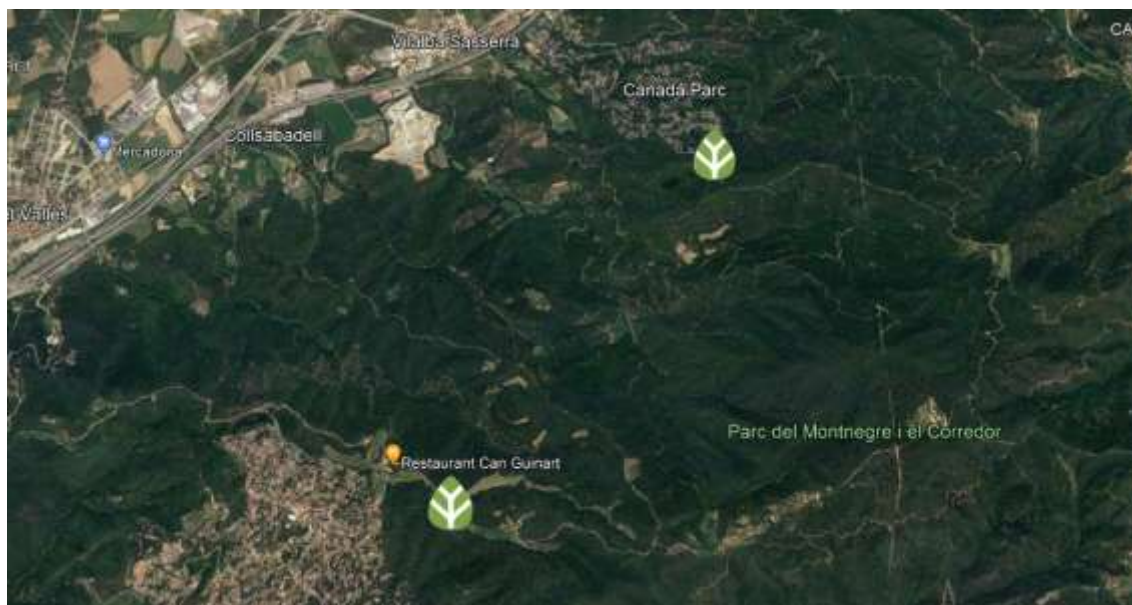

Término municipal	Dosrius y Vallgorgina		
Espacios protegidos	🌿 Parque del Montnegre y el Corredor.		
Ejemplares plantados	5.265	Año de inicio	2020
Especies plantadas	<div> <div> 🌿 Alcornoque (<i>Quercus suber</i>) 🌿 Avellano (<i>Corylus avellana</i>) 🌿 Cornejo (<i>Cornus sanguinea</i>) 🌿 Endrino (<i>Prunus spinosa</i>) 🌿 Espantalobos (<i>Colutea arborescens</i>) 🌿 Ginesta (<i>Spartium junceum</i>) 🌿 Granado (<i>Punica granatum</i>) 🌿 Labiérnago (<i>Phillyrea angustifolia</i>) 🌿 Laurel (<i>Laurus nobilis</i>) 🌿 Madreselva (<i>Lonicera etrusca</i>) </div> <div> 🌿 Majuelo (<i>Crataegus monogyna</i>) 🌿 Maíllo (<i>Malus sylvestris</i>) 🌿 Peral (<i>Pyrus sp.</i>) 🌿 Pino Carrasco (<i>Pinus halepensis</i>) 🌿 Pino piñonero (<i>Pinus pinea</i>) 🌿 Retama negra (<i>Cytisus scoparius</i>) 🌿 Rosal silvestre (<i>Rosa canina</i>) 🌿 Sauce (<i>Salix atrocinerea</i>) 🌿 Saucegatillo (<i>Vitex agnus-castus</i>) 🌿 Saúco (<i>Sambucus nigra</i>) 🌿 Serbal común (<i>Sorbus domestica</i>) </div> </div>		
Otras actuaciones	🌿 Mantenimiento y riego estival 🌿 Creación de seto vivo		

[Volver al índice](#)

Seto vivo en Can Bosc



2.6 PARQUE NATURAL SANT LLORENÇ DEL MUNT I L'OBAC (BARCELONA)

Mapa de situación

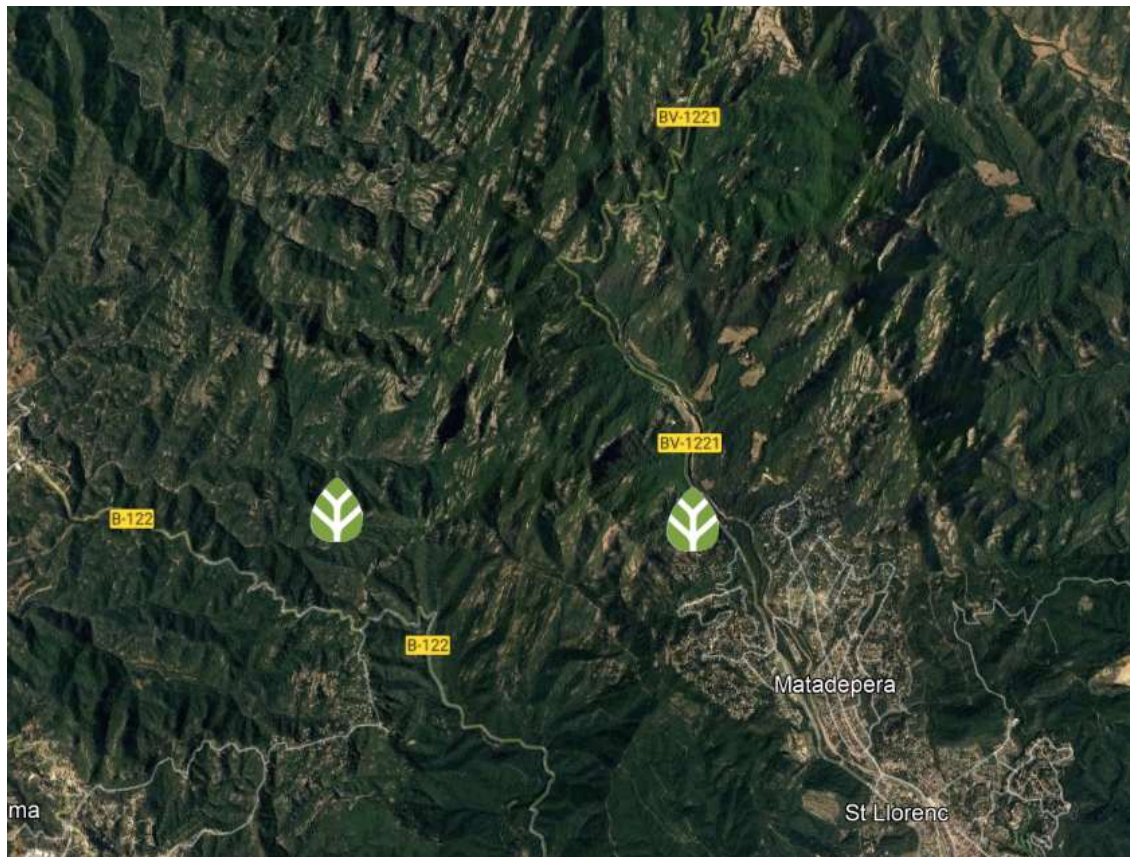

Término municipal	Matadepera, Vacarisses		
Espacios protegidos	<ul style="list-style-type: none"> 🌿 Parque Natural Sant Llorenç del Munt i l'Obac 🌿 ZEC Sant Llorenç del Munt i l'Obac 🌿 ZEPA Sant Llorenç del Munt i l'Obac 		
Ejemplares plantados	575	Año de inicio	2018
Especies plantadas	<ul style="list-style-type: none"> 🌿 Acebo (<i>Ilex aquifolium</i>) 🌿 Acirón (<i>Acer opalus</i>) 🌿 Arce (<i>Acer monspessulanum</i>) 🌿 Laurel (<i>Laurus nobilis</i>) 🌿 Mostajo (<i>Sorbus torminalis</i>) 🌿 Olmo (<i>Ulmus minor</i>) resistente a la grafiosis 🌿 Pino negral (<i>Pinus nigra</i>) 🌿 Serbal común (<i>Sorbus domestica</i>) 		
Otras actuaciones	<ul style="list-style-type: none"> 🌿 Instalación de cercado perimetral y riego estival 		

[Volver al índice](#)



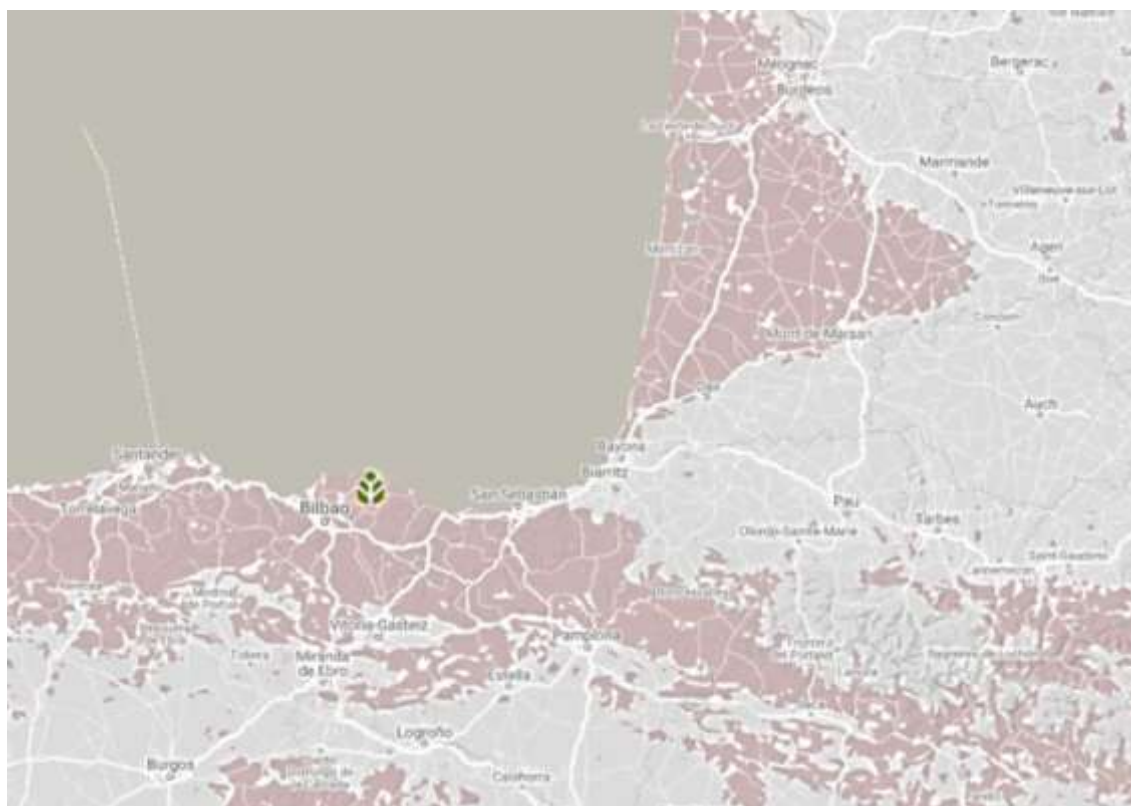



3 BUSTURIA (VIZCAYA)

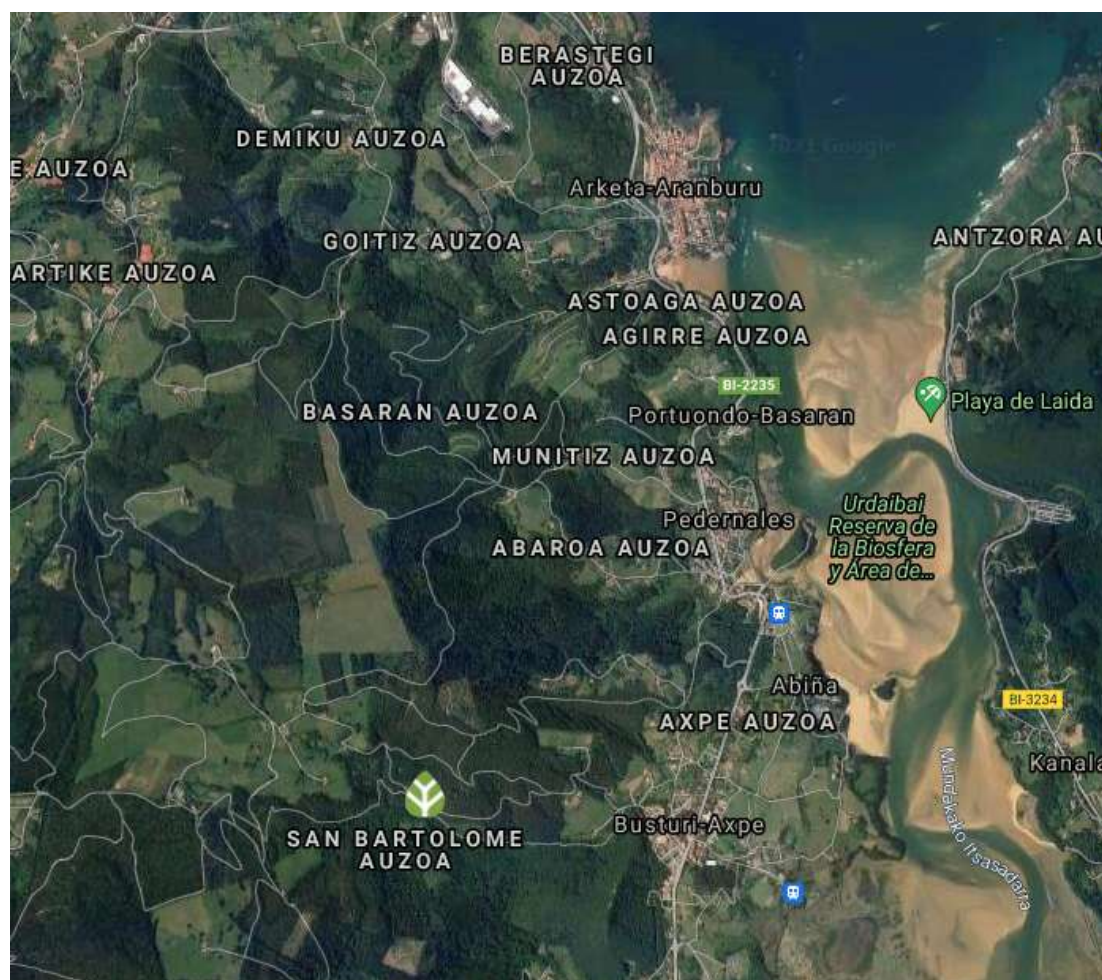

3.1 BUSTURIA

Mapa de situación



Término municipal	Busturia		
Espacios protegidos	 Reserva de la Biosfera Urdaibai  ZEC Red Fluvial de Urdaibai		
Ejemplares plantados	170	Año de ejecución	2018
Especies plantadas	 Abedul (<i>Betula pubescens</i>)  Fresno (<i>Fraxinus angustifolia</i>)  Madroño (<i>Arbutus unedo</i>)  Melojo (<i>Quercus pyrenaica</i>)		
Otras actuaciones	 Mantenimiento		

[Volver al índice](#)

4 CANDELEDA (ÁVILA)



4.1 CANDELEDA

Mapa de situación

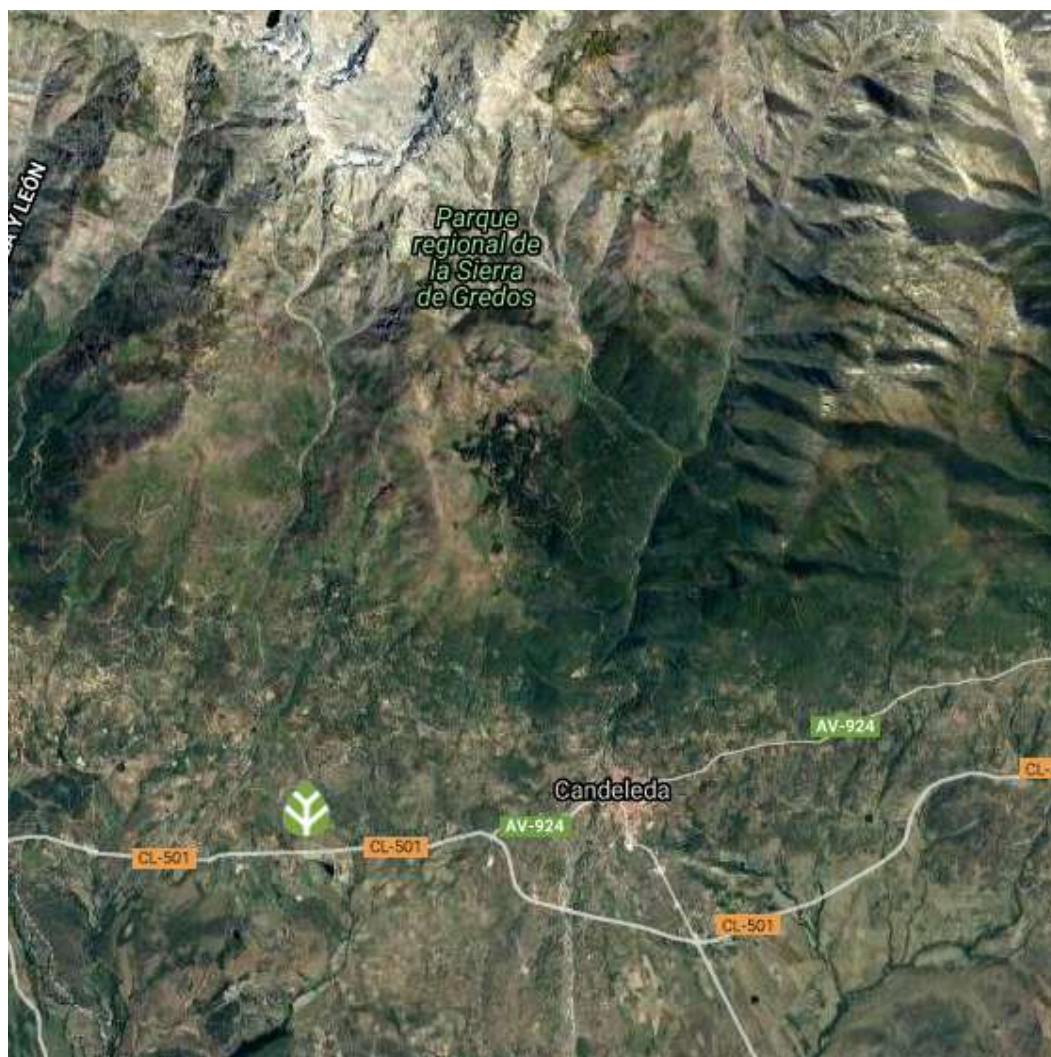

Término municipal	Candeleda		
Espacios protegidos	En las proximidades de ZEPA Sierra de Gredos y ZEPA del Valle del Tiétar		
Ejemplares plantados	248	Año de ejecución	2020
Especies plantadas	<ul style="list-style-type: none">Alcornoque (<i>Quercus suber</i>)Encina (<i>Quercus ilex</i>)Quejigo (<i>Quercus faginea</i>)Melojo (<i>Quercus pyrenaica</i>)		
Otras actuaciones	<ul style="list-style-type: none">Los árboles ardieron meses después de la plantación, por lo que no ha sido posible realizar mantenimiento.		

[Volver al índice](#)

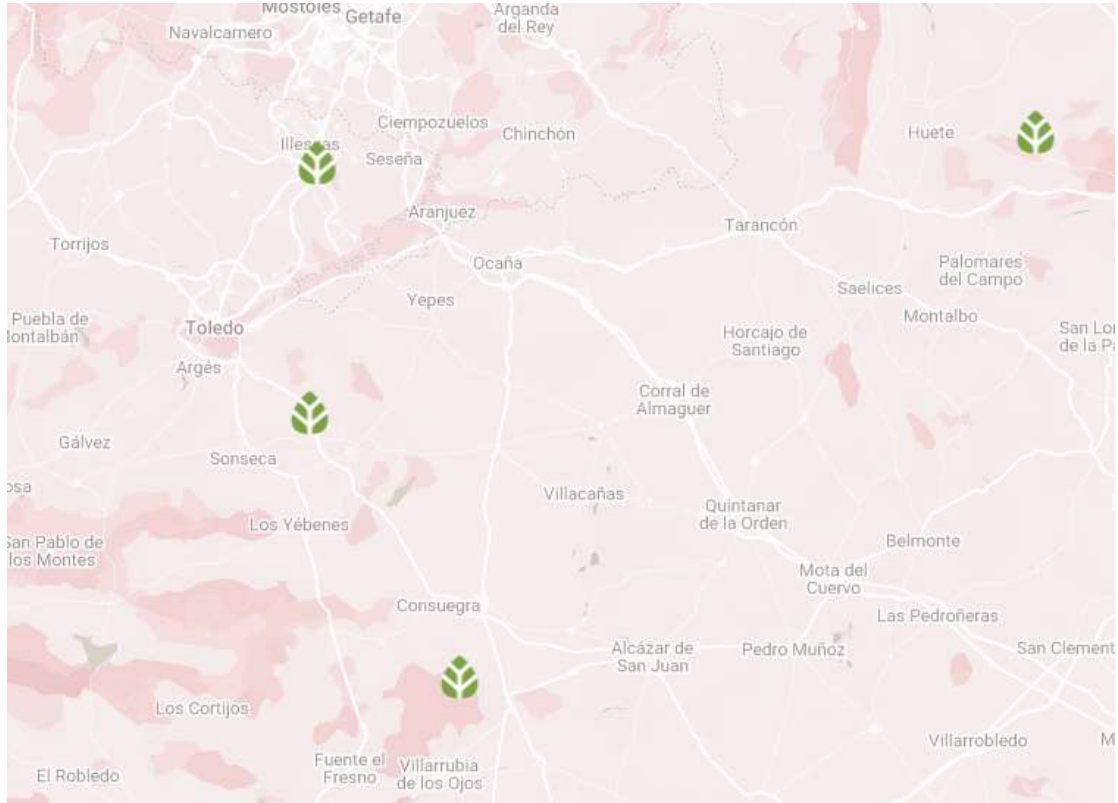

5 CASTILLA LA MANCHA (CUENCA Y TOLEDO)



5.1 CASTILLEJO DEL ROMERAL (CUENCA)

Mapa de situación



Término municipal	Huete		
Ejemplares plantados	100	Año de ejecución	2017
Especies plantadas	 Encina (<i>Quercus ilex</i>)  Quejigo (<i>Quercus faginea</i>)		
Otras actuaciones	 Riego estival		

[Volver al índice](#)

5.2 FINCA TRASCASTILLO (TOLEDO)

Mapa de situación







Término municipal	Almonacid de Toledo (Toledo)		
Ejemplares plantados	817	Año de inicio	2024
Especies plantadas	<ul style="list-style-type: none">Almendro mediterráneo (<i>Prunus webbii</i>)Albardín (<i>Lygeum spartum</i>)Atocha (<i>Macrochloa tenacissima</i>)Aulaga (<i>Genista scorpius</i>)Canadillo (<i>Ephedra fragilis</i>)Cornicabra (<i>Pistacia terebinthus</i>)Coscoja (<i>Quercus coccifera</i>)Encina (<i>Quercus ilex</i> subsp. <i>rotundifolia</i>)Esparraguera silvestre (<i>Asparagus acutifolius</i>)Espino negro (<i>Rhamnus lycioides</i>)Espliego (<i>Lavandula latifolia</i>)Jazminorro (<i>Jasminum fruticans</i>)Retama de bolas (<i>Retama sphaerocarpa</i>)Romero (<i>Rosmarinus officinalis</i>)Torvisco (<i>Daphne gnidium</i>)		
Otras actuaciones	<ul style="list-style-type: none">Riego estivalColocación de tres postes-posadero para rapaces.		

[Volver al índice](#)

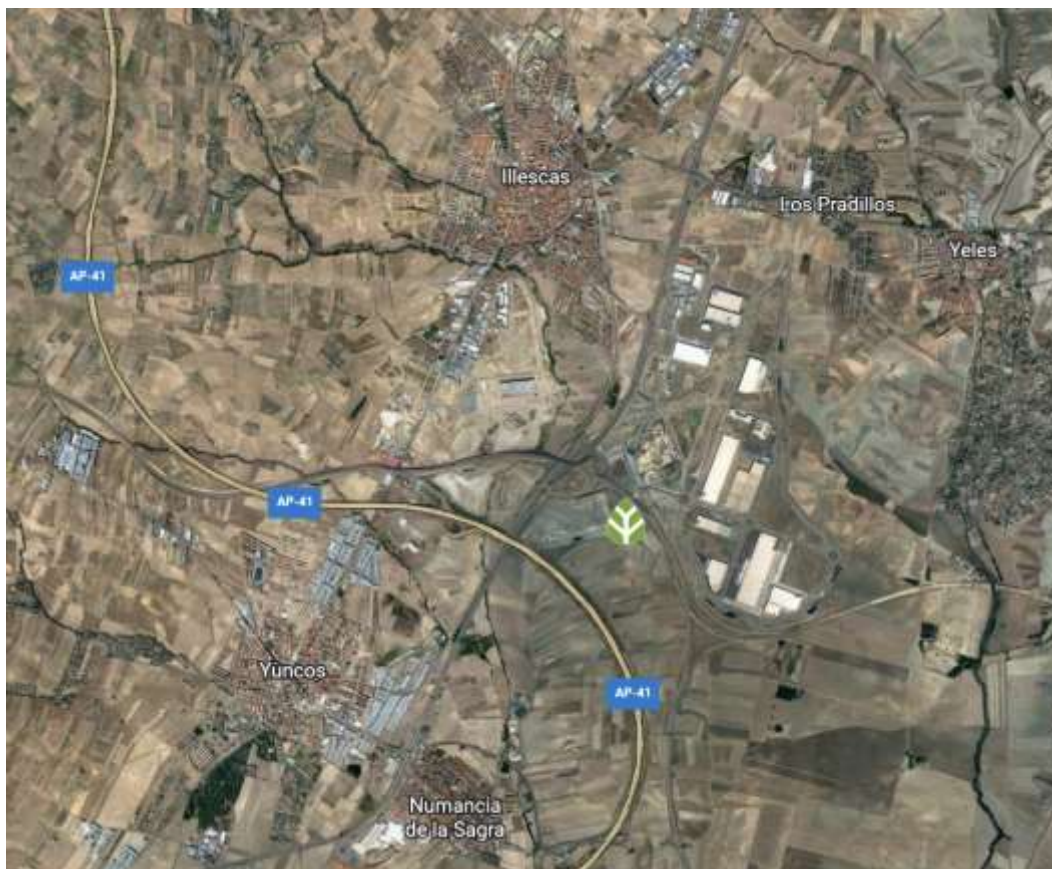
5.3 ILLESCAS (TOLEDO)

Mapa de situación





Término municipal	Illescas		
Ejemplares plantados	100	Año de ejecución	2021
Especies plantadas	 Coscoja (<i>Quercus coccifera</i>)  Encina (<i>Quercus ilex</i>)		
Otras actuaciones	 Mantenimiento y riego estival		

[Volver al índice](#)

5.4 MADRIDEJOS (TOLEDO)

Mapa de situación



Término municipal	Madridejos		
Espacios protegidos	ZEPA Montes de Toledo. MUP nº9 Sierra de Madridejos.		
Ejemplares plantados	3.000	Año de ejecución	2020
Especies plantadas	 Encina (<i>Quercus ilex</i>)  Pino piñonero (<i>Pinus pinea</i>)		
Otras actuaciones	 Mantenimiento y riego estival		

[Volver al índice](#)

6 GRANADA: DÍLAR, LA ZUBIA Y SACROMONTE



6.1 PARQUE DE LAS CANTERAS

Mapa de situación



Término municipal	La Zubia		
Espacios protegidos	<ul style="list-style-type: none"> 🌿 Parque Natural de Sierra Nevada 🌿 Reserva de la Biosfera Sierra Nevada 🌿 ZEC Sierra Nevada 🌿 ZEPA Sierra Nevada 		
Ejemplares plantados	4.868	Año de inicio	2019
Especies plantadas	<div style="display: flex; flex-wrap: wrap;"> <div style="flex: 50%;"> <ul style="list-style-type: none"> 🌿 Acebuche (<i>Olea europaea sylvestris</i>) 🌿 Adelfa (<i>Nerium oleander</i>) 🌿 Aladierno (<i>Rhamnus alaternus</i>) 🌿 Albayda (<i>Antihyllus cystisoides</i>) 🌿 Algarrobo (<i>Ceratonia siliqua</i>) 🌿 Alhucema rizada (<i>Lavandula dentata</i>) 🌿 Almez (<i>Celtis australis</i>) 🌿 Aulaga (<i>Ulex parviflorus</i>) 🌿 Bolina (<i>Genista umbellata</i>) 🌿 Cornicabra (<i>Pistacia terebintus</i>) 🌿 Coscoja (<i>Quercus coccifera</i>) 🌿 Durillo (<i>Viburnum tinus</i>) 🌿 Encina (<i>Quercus ilex rotundifolia</i>) 🌿 Esparto (<i>Macrochloa tenacissima</i>) 🌿 Espino negro (<i>Rhamnus lyciodes</i>) 🌿 Gayomba (<i>Spartium junceum</i>) 🌿 Hiniesta (<i>Genista cinerea</i>) </div> <div style="flex: 50%;"> <ul style="list-style-type: none"> 🌿 Jara blanca (<i>Cistus alba</i>) 🌿 Lavanda (<i>Lavanda angustifolia</i>) 🌿 Lavanda (<i>Lavanda sp.</i>) 🌿 Lentisco (<i>Pistacia lentiscus</i>) 🌿 Madroño (<i>Arbutus unedo</i>) 🌿 Majuelo (<i>Crataegus monogyna</i>) 🌿 Mejorana (<i>Thymus mastichina</i>) 🌿 Olmo (<i>Ulmus minor</i>) 🌿 Pino carrasco (<i>Pinus halepensis</i>) 🌿 Quejigo (<i>Quercus faginea</i>) 🌿 Retama (<i>Retama sphaerocarpa</i>) 🌿 Romero (<i>Rosmarinus officinalis</i>) 🌿 Rosal silvestre (<i>Rosa canina</i>) 🌿 Salvia (<i>Salvia officinalis</i>) 🌿 Santolina (<i>Santolina chamaecyparissus</i>) 🌿 Taraje (<i>Tamarix gallica</i>) 🌿 Tomillo (<i>Thymus vulgaris</i>) </div> </div>		
Otras actuaciones	<ul style="list-style-type: none"> 🌿 Mantenimiento y riego estival 		

[Volver al índice](#)

6.2 SACROMONTE

Mapa de situación

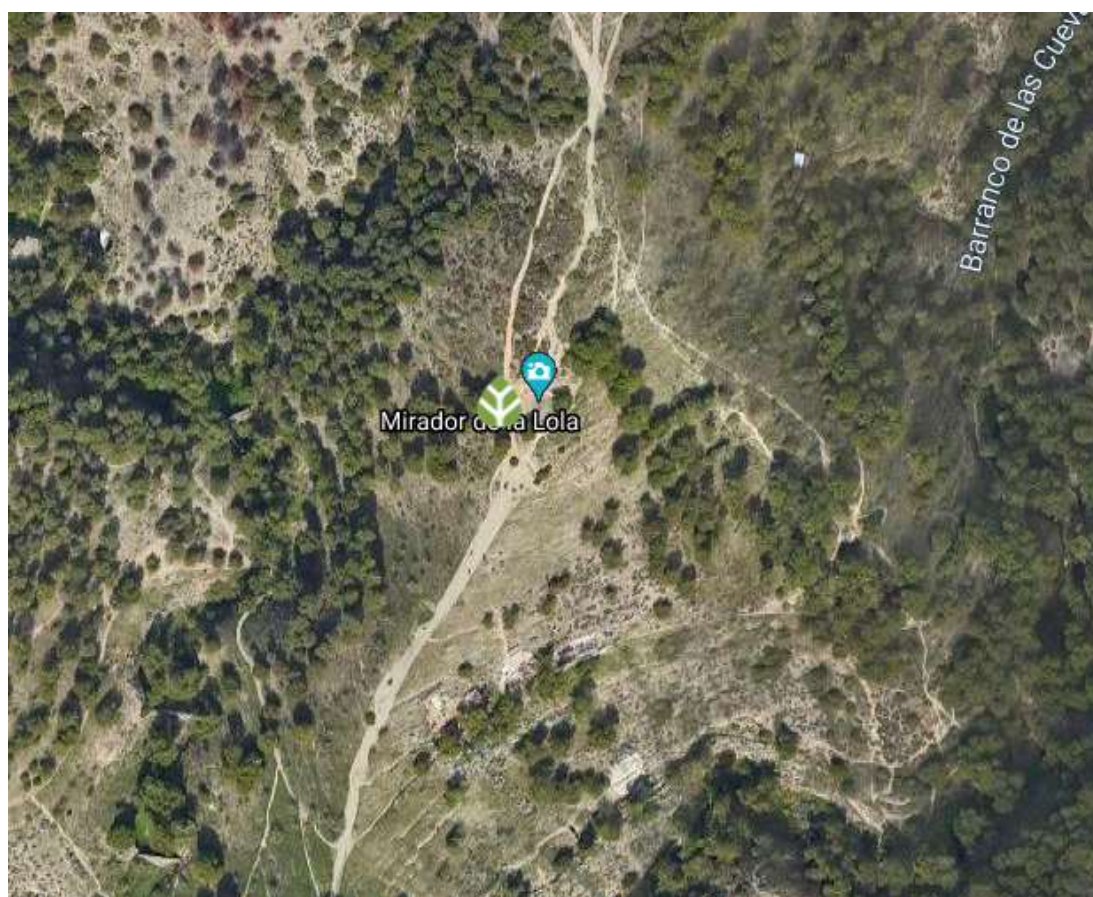

Término municipal	Sacromonte		
Ejemplares plantados	109	Año de ejecución	2020
Especies plantadas	<ul style="list-style-type: none"> 🌿 Acebuche (<i>Olea europaea sylvestris</i>) 🌿 Adelfa (<i>Nerium oleander</i>) 🌿 Aladierno (<i>Rhamnus alaternus</i>) 🌿 Cornicabra (<i>Pistacia terebintus</i>) 🌿 Encina (<i>Quercus ilex rotundifolia</i>) 🌿 Lentisco (<i>Pistacia lentiscus</i>) 🌿 Romero (<i>Rosmarinus officinalis</i>) 🌿 Tomillo (<i>Thymus sp.</i>) 		
Otras actuaciones	<ul style="list-style-type: none"> 🌿 Mantenimiento y riego estival 		

[Volver al índice](#)

6.3 SIERRA NEVADA

Mapa de situación



Término municipal	Dílar		
Espacios protegidos	<ul style="list-style-type: none"> Parque Natural de Sierra Nevada Reserva de la Biosfera Sierra Nevada ZEC Sierra Nevada ZEPA Sierra Nevada 		
Ejemplares plantados	98	Año de ejecución	2018
Especies plantadas	<ul style="list-style-type: none"> Aliaga (<i>Genista scorpius</i>) Encina (<i>Quercus ilex</i>) Enebro (<i>Juniperus oxycedrus</i>) Majuelo (<i>Crataegus monogyna</i>) Retama (<i>Retama sphaerocarpa</i>) Romero (<i>Rosmarinus officinalis</i>) Rosa silvestre (<i>Rosa sp.</i>) 		

[Volver al índice](#)



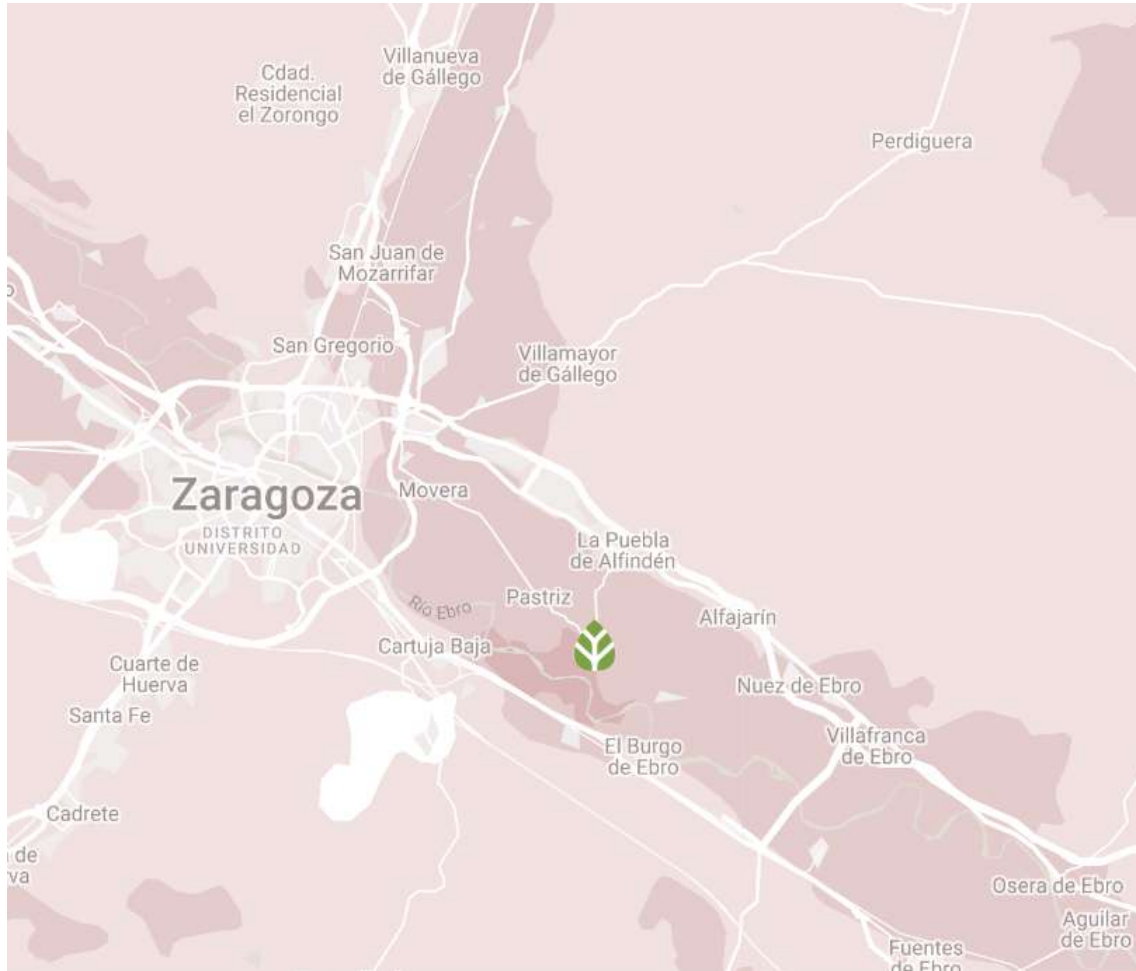







7 LOS GALACHOS DE LA ALFRANCA (ZARAGOZA)



7.1 LOS GALACHOS DE LA ALFRANCA

Mapa de situación



Término municipal	Pastriz		
Espacio protegido	 Reserva Natural de los Galachos de la Alfranca de Pastriz, la Cartuja y el Buengo de Ebro		
Ejemplares plantados	5.328	Año de inicio	2020
Especies plantadas	 Álamo blanco (<i>Populus alba</i>)  Aligustre (<i>Ligustrum vulgare</i>)  Cornejo (<i>Cornus sanguinea</i>)  Fresno (<i>Fraxinus angustifolia</i>)  Olmo (<i>Ulmus minor</i>) resistente a la grafiosis  Retama (<i>Retama sphaerocarpa</i>)  Sauce (<i>Salix alba</i> y <i>S. purpurea</i>)  Taray (<i>Tamarix gallica</i>)		
Otras actuaciones	 Mantenimiento y riego estival		

[Volver al índice](#)



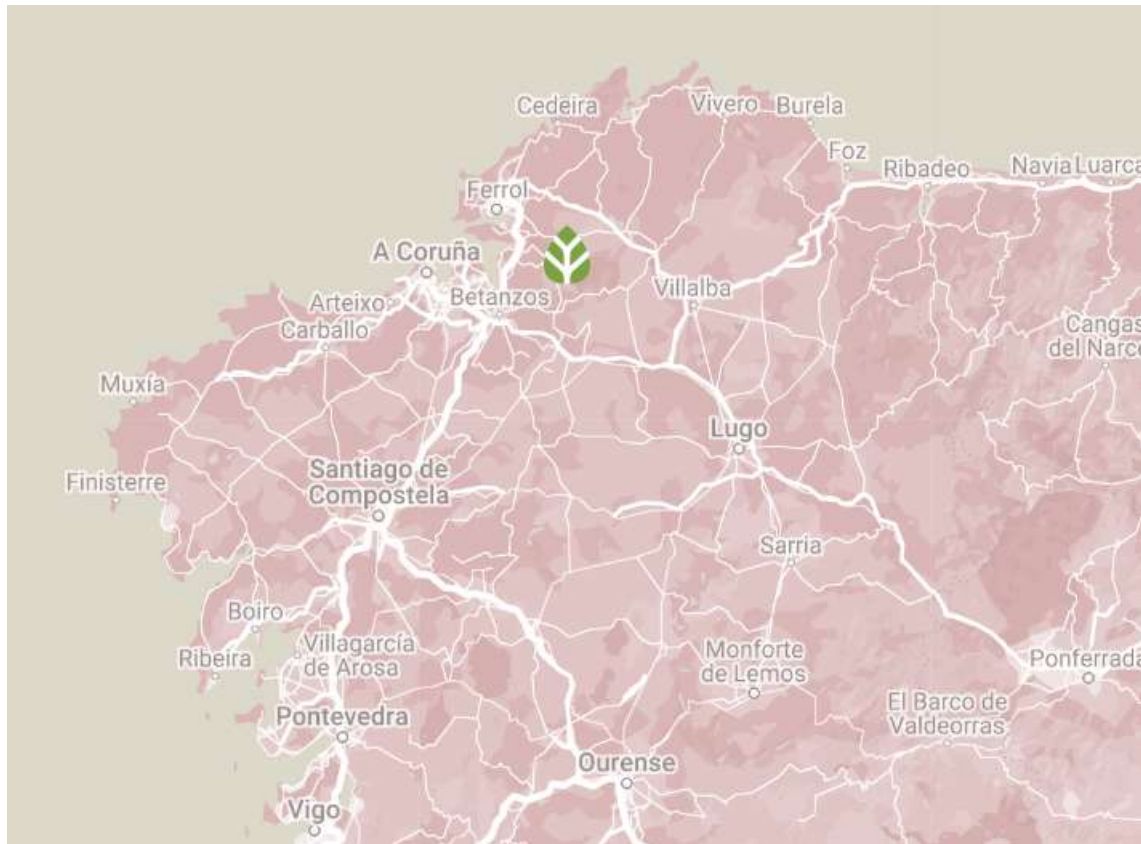

8 MONFERO (A CORUÑA)

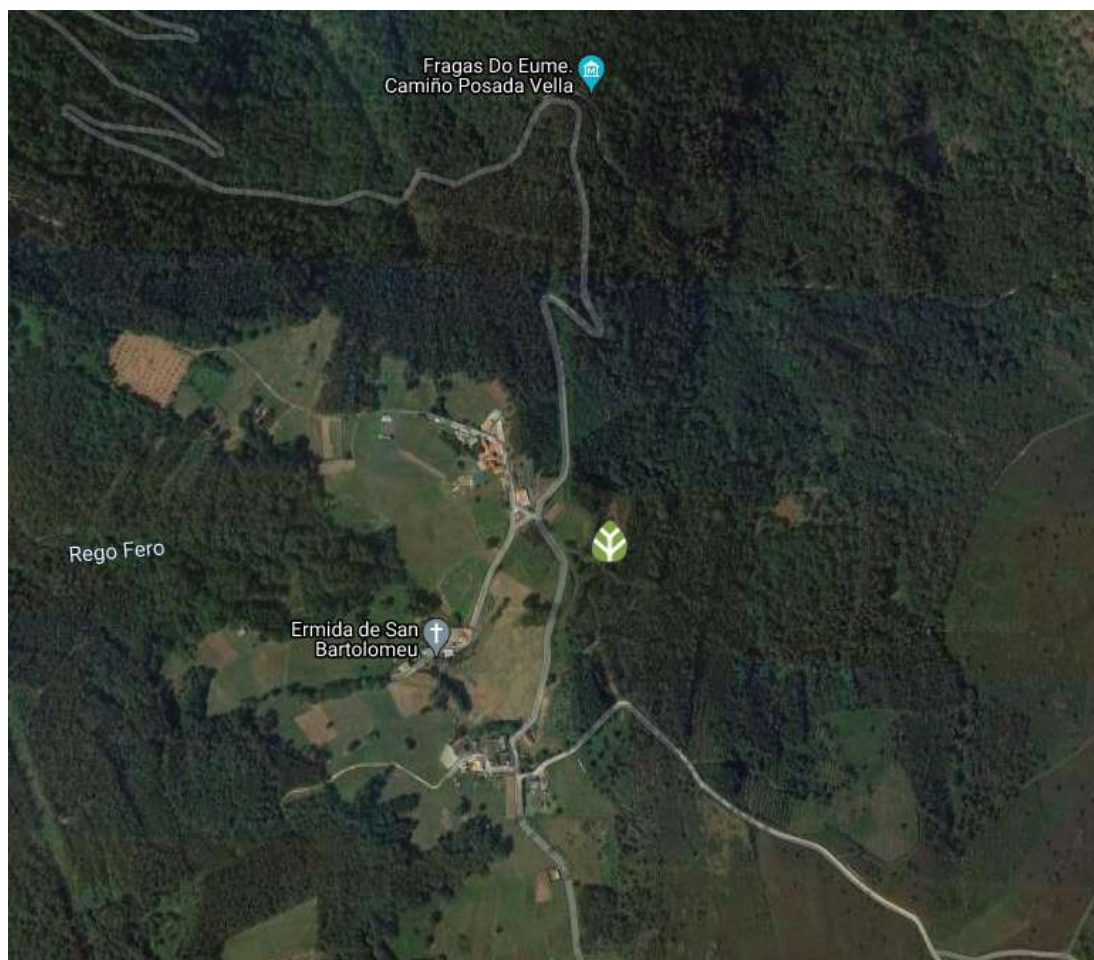

8.1 FRAGAS DO EUME

Mapa de situación



Término municipal	Monfero		
Espacios protegidos	 Parque Natural das Fragas do Eume  ZEC Fragas do Eume		
Ejemplares plantados	113	Año de ejecución	2018
Especies plantadas	 Abedul (<i>Betula pubescens</i>)  Carballo (<i>Quercus robur</i>)		
Otras actuaciones	 Mantenimiento		

[Volver al índice](#)

9 TEVERGA (ASTURIAS)



9.1 PARQUE NATURAL LAS UBIÑAS LA MESA

Mapa de situación

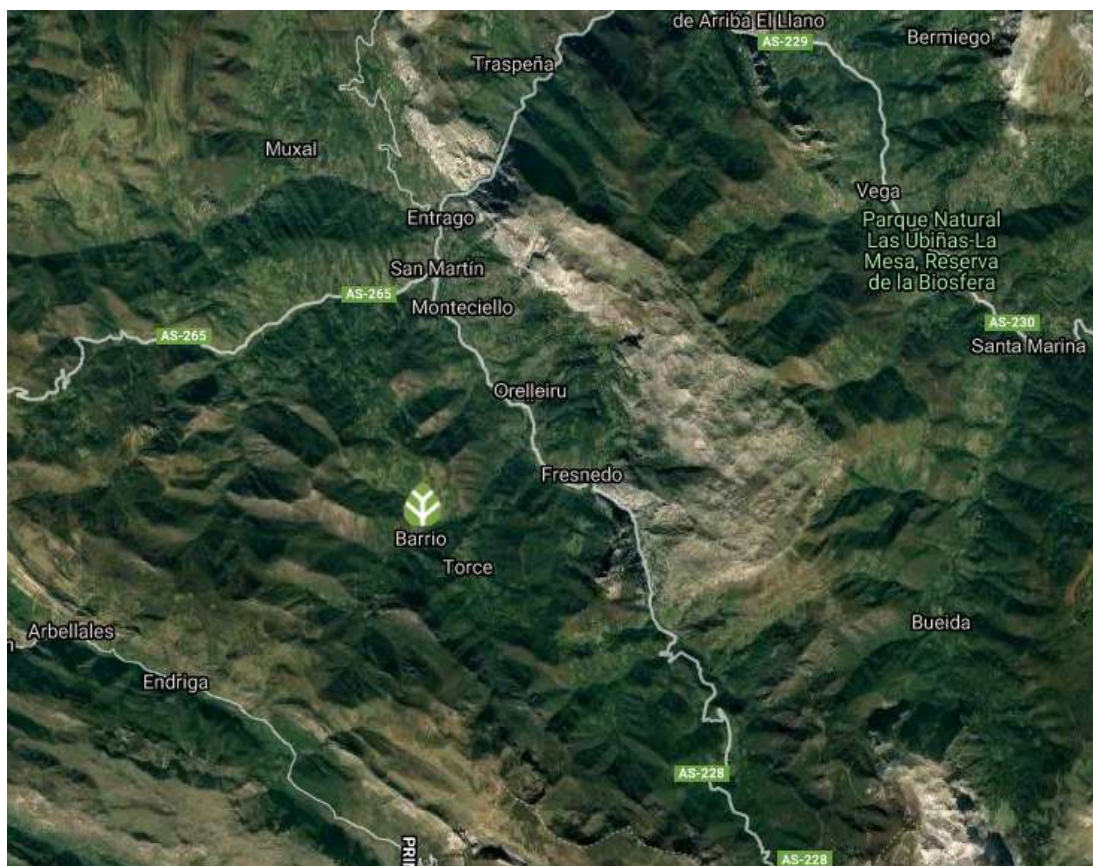

Término municipal	Teverga		
Espacios protegidos	<ul style="list-style-type: none"> Parque Natural Las Ubiñas La Mesa Reserva de la Biosfera Las Ubiñas La Mesa Espacios Red Natura 2000 		
Ejemplares plantados	130	Año de ejecución	2018
Especies plantadas	<ul style="list-style-type: none"> Cerezo (<i>Prunus avium</i>) Serbal (<i>Sorbus aucuparia</i>) 		
Observaciones	<p>Plantación realizada en colaboración con FAPAS (www.fapas.es). Los árboles tenían ya varios años en el momento de la plantación y se protegieron con protector de malla electrosoldada tipo cactus, para evitar que ciervos y otros animales puedan dañarlos.</p>		

[Volver al índice](#)

10 VALENCIA: REQUENA, SINARCAS Y VILAMARXANT

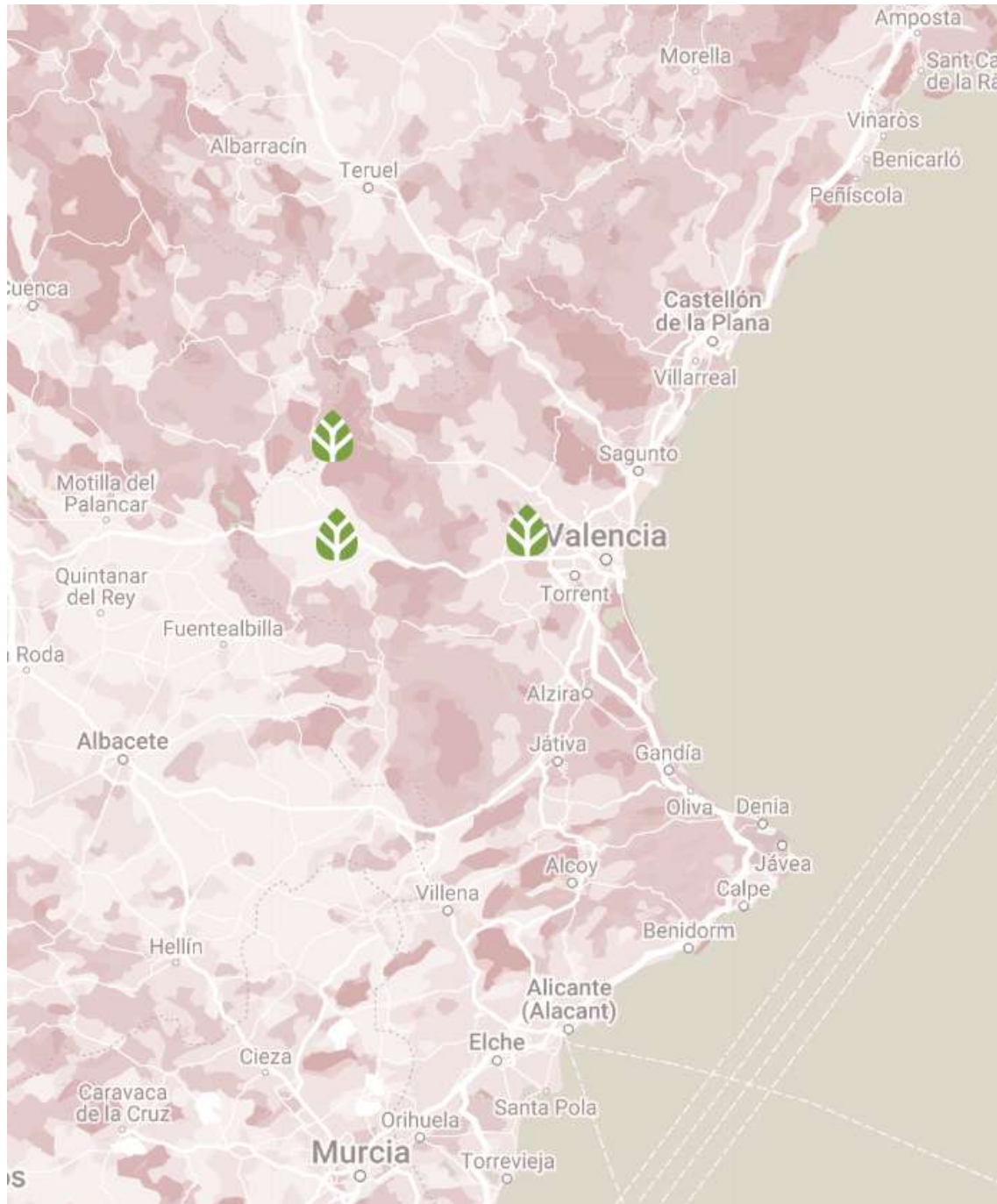

10.1 CAÑADA REAL DE SAN JUAN

Mapa de situación

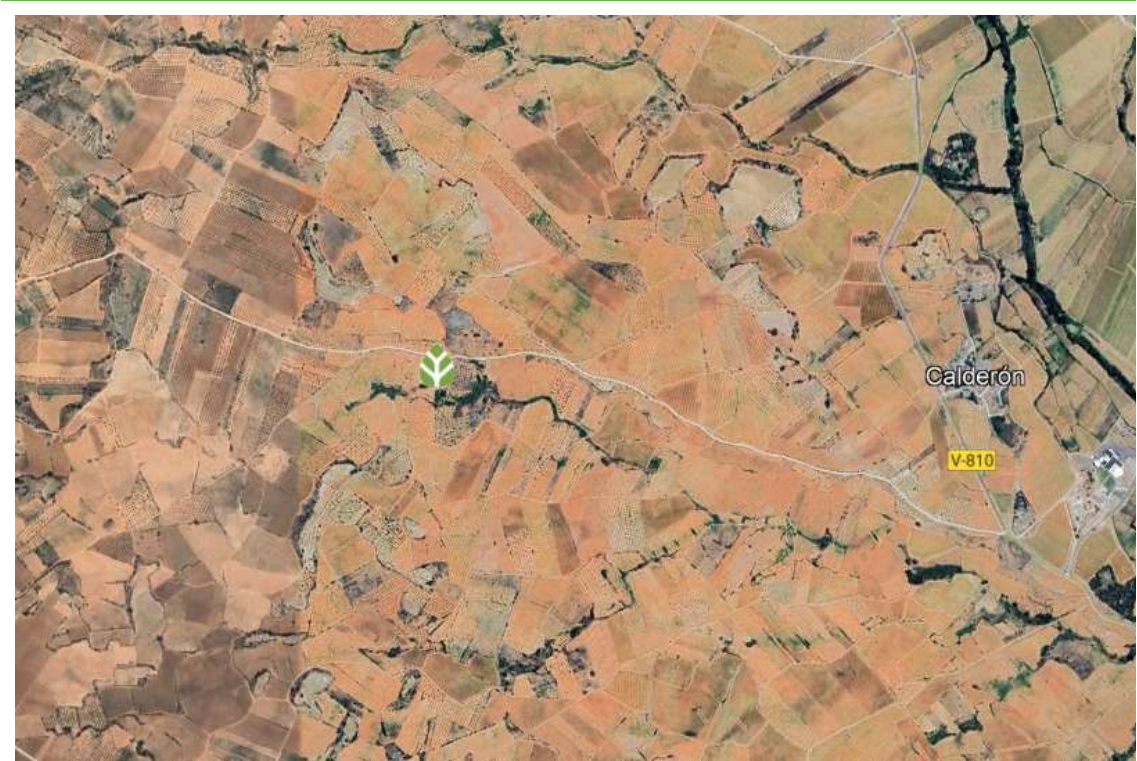





Término municipal	Requena		
Espacios protegidos	🌿 Vía Pecuaria Cañada Real de San Juan		
Ejemplares plantados	3.968	Año de inicio	2023
Especies plantadas	<div><div>🌿</div> Encina (<i>Quercus ilex</i> ssp. <i>rotundifolia</i>)</div> <div><div>🌿</div> Labiérnago (<i>Phillyrea angustifolia</i>)</div> <div><div>🌿</div> Lentisco (<i>Pistacea lentiscus</i>)</div> <div><div>🌿</div> Madroño (<i>Arbutus unedo</i>)</div> <div><div>🌿</div> Pino Carrasco (<i>Pinus halepensis</i>)</div> <div><div>🌿</div> Pino piñonero (<i>Pinus pinea</i>)</div> <div><div>🌿</div> Quejigo (<i>Quercus faginea</i>)</div> <div><div>🌿</div> Sabina (<i>Juniperus thurifera</i>)</div>		
Otras actuaciones	🌿 Mantenimiento y riego estival		

[Volver al índice](#)

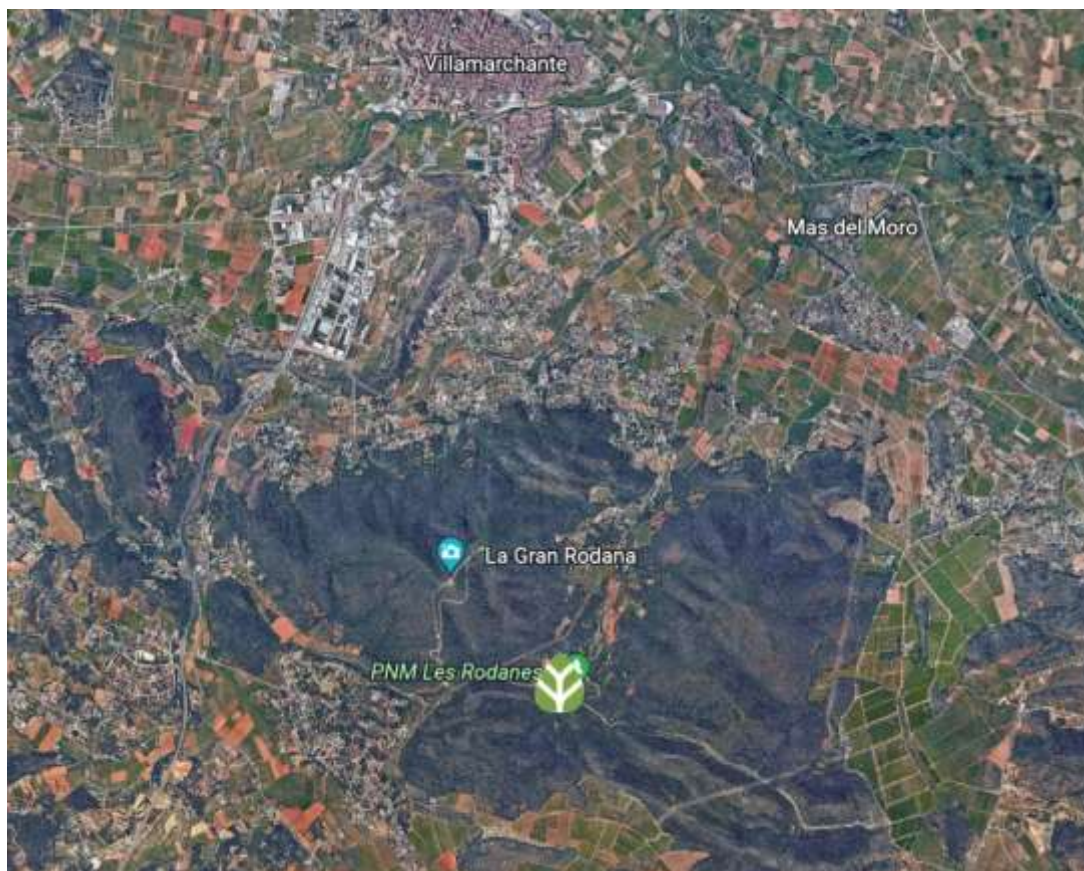
10.2 PARAJE NATURAL MUNICIPAL LES RODANES

Mapa de situación











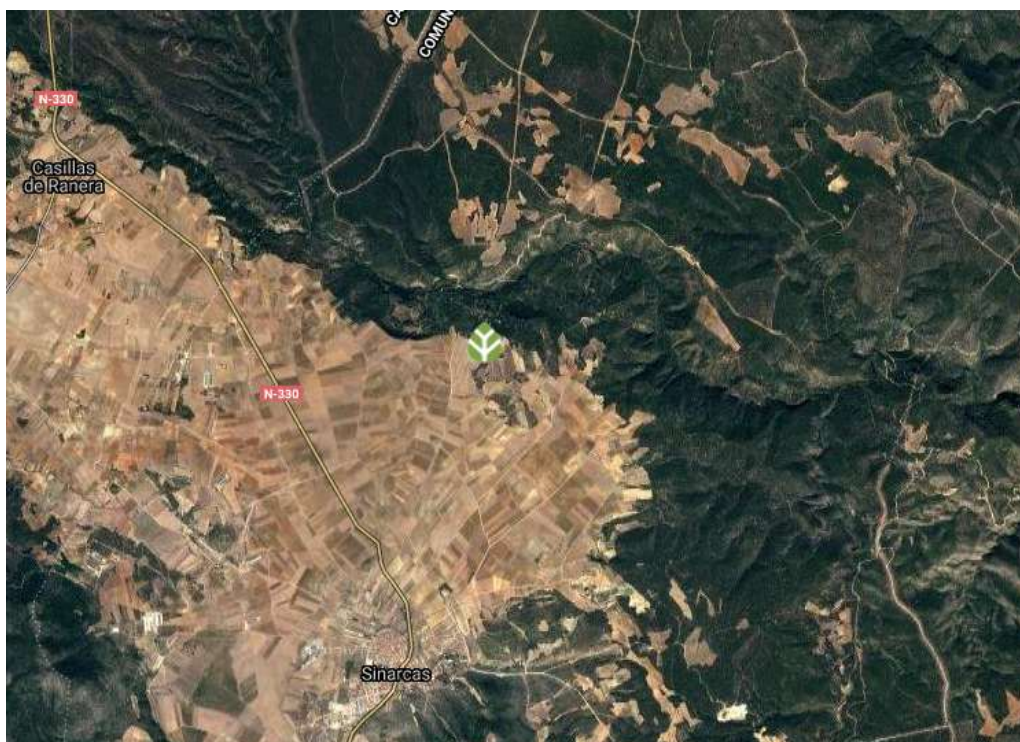



Término municipal	Vilamarxant		
Espacios protegidos	 Parque Natural del Turia  Paraje Natural Municipal "Les Rodanes"		
Ejemplares plantados	338	Año de ejecución	2021
Especies plantadas	 Encina (<i>Quercus ilex</i>)		
Otras actuaciones	 Mantenimiento		

[Volver al índice](#)

10.3 SINARCAS

Mapa de situación



Término municipal	Sinarcas		
Espacios protegidos	 ZEPA Alto Turia y Sierra del Negrete		
Ejemplares plantados	296	Años de ejecución	2018 - 2021
Especies plantadas	 Acebo (<i>Ilex aquifolium</i>)  Acirón (<i>Acer opalus</i>)  Encina (<i>Quercus ilex</i> subsp. <i>ballota</i>)  Fresno (<i>Fraxinus angustifolia</i>)  Madroño (<i>Arbutus unedo</i>)  Melojo (<i>Quercus pyrenaica</i>)  Pino carrasco (<i>Pinus halepensis</i>)  Pino piñonero (<i>Pinus pinea</i>)  Pino rodeno (<i>Pinus pinaster</i>)  Quejigo (<i>Quercus faginea</i>)  Serbal (<i>Sorbus domestica</i>)  Tejo (<i>Taxus baccata</i>)		
Otras actuaciones	 Mantenimiento y riego estival		

[Volver al índice](#)